THE LARGEST CIRCULATED TELUGU DAILY FROM THE CAPITAL

గోలకొండ పత్రిక

సంవత్సరానికి ... 27.00
ఆర నెలవత్సరానికి ... 14.00
మూడు నెలలకు ... 7.50
విడిగా పి ... 0-06
అదివారం సంచిక ... 1.25 పైసలు
మూడు నెలలకు చందాదారులు పత్రికను పంపరు

Estd. 1926 (02084) సంపాదకుడు: ఎన్. నరోత్తమరెడ్డి, ఎం. ఏ. Regd. No. H. 92

సంచిక: 19 సంచిక: 106 | హైదరాబాదు, మంగళవారం 26-4-1966 | 4 పేజీలు 7 పైసలు

సంగీతంపై శాస్త్రీయ పరిశోధన

న్యూఢిల్లీ, ఏప్రిల్ 25

శాస్త్రీయరీతుల్లో సంగీత శాస్త్రీయ దృక్పథాన్ని గూర్చి పరిశోధనకుగాను చతుర్థప్రణాళికలో ఒక పథకం చేర్చబడింది. రాగము, తాళము, స్వరము, స్వరకల్పనలపై వా, వివిధ వాయిద్యాలపైనేగాక, మనసుపై సంగీతప్రభావాన్ని గూర్చి గూడా పరిశోధన జరపటానికి నిర్ణయించబడింది. ప్రస్తుత ఆర్థికపరిస్థితిని దృష్టిలోపెట్టుకొని 1966-67 సంవత్సరానికి ఈపరిశోధనా కార్యక్రమానికి 60వేల రూపాయలు మాత్రమే కేటాయించారు.

(యు.పి.యస్.)

ఈయేడు ముసుపటివలె విద్యుత్తుకొరత ఉండదని డా. రావు

రాబోవు వర్షాకాలానికి ఆరు అంతర్రాష్ట్ర విద్యుత్ప్రసార మార్గాల నిర్మాణం

విద్యుత్పథకాలకై పెట్టుబడులకు కేంద్రమంత్రి విజ్ఞప్తి

హైదరాబాద్, ఏప్రిల్ 25

అంతర్రాష్ట్ర విద్యుచ్ఛక్తి సరఫరా సౌకర్యాల్ని అభివృద్ధి పరిచే నిమిత్తం దక్షిణాది రాష్ట్రాలను కలుపుతూ ఆరు విద్యుద్వాహకమార్గాలను నిర్మించాలని విద్యుచ్ఛక్తి వ్యవహారాల దక్షిణ ప్రాంతబోర్డు నేడిక్కడ సమావేశమై నిర్ణయించింది. ఈ ట్రాన్స్ మిషన్ లైన్లలో కొన్ని 1966 చివరకు, మరికొన్ని 1967 మార్చినాటికి సిద్ధంచేయబడగలవనీ ఇవన్నీ మంజూరై ప్రణాళికలో చేరిఉన్న పథకాలేననీ బోర్డు అధ్యక్షుడు కేంద్ర జలవిద్యుత్కమీషన్ ఉపాధ్యక్షుడునగు డా॥ కె. ఎల్. రావు ఇక్కడ వెల్లడించారు.

మైసూరు, ఆంధ్రప్రదేశాలను కలుపుతూ పర్వాట యోజనాబాద్-హైదరాబాద్ విద్యావ్యాప్తం 110 కిలోవాట్లలైనుఅనీ మిగిలిన అయిదూరు 220 కిలోవాట్ల లైన్లుఅనీ డా॥ కె. ఎల్. రావు చెప్పారు. 1966-67 లో విద్యుచ్ఛక్తి కొరత మునుపటి అంతగా ఉండబోదని కేంద్రఉపమంత్రి శ్రీరావు ఆశించారు.

దక్షిణప్రాంత విద్యుచ్ఛక్తి బోర్డు నేడిక్కడ డా॥ కె. ఎల్. రావు అధ్యక్షతన సమావేశమైంది. ఆంధ్ర, మద్రాసు, మైసూరు, కేరళ రాష్ట్రాల విద్యుచ్ఛక్తి బోర్డుల అధ్యక్షులు, చీఫ్ ఇంజనీర్లు హాజరయ్యారు. నేడు నిర్ణయించబడిన విద్యుచ్ఛక్తి ట్రాన్స్ మిషన్ లైన్లు ఇవి.

పంబా- మధుర (కేరళ-మద్రాసు); శరావతి-హుబ్లీ- మునీరాబాద్, కడప- నింగారపేట్- (మద్రాసు-ఆంధ్ర); ఏమోగా- మంగళూరు, మహాబాద్-హైదరాబాద్ (మైసూరు-ఆంధ్ర); మరోలైను పేరుగా మైసూరు ఆంధ్రలమధ్య నిర్మాణమౌతుంది. అది ఏపాయింట్ల మధ్య నిర్మాణమయ్యేది కేంద్ర జలవిద్యుత్కమీషన్ నిర్ణయిస్తుంది.

విద్యుదభివృద్ధికై పెట్టుబడులు

ఈ సాయంకాలం రాష్ట్ర వాణిజ్య మండలివారు దక్షిణ రాష్ట్రాల విద్యుచ్ఛక్తి బోర్డుల అధ్యక్షులకిచ్చిన హోటల్‌లో జరిపిన విందు సందర్భంగా మాట్లాడుతూ కేంద్ర మంత్రి డా॥ కె. యల్. రావు విద్యుచ్ఛక్తి అభివృద్ధికయిఇతోధికంగా పెట్టుబడులు లభించాలని విద్యుదభివృద్ధిని నిరవరచడం దేశానికి నష్టప్రదమనిఅన్నారు. విద్యుచ్ఛక్తి ఉత్పత్తికి పెట్టే పెట్టుబడులు పదేళ్ళలో తిరిగి చేతికి అందగలవనీ ప్రజల డిమాండ్లకన్న ముందు చూపులో విద్యుచ్ఛక్తి ఇంజనీర్లు డిజైనర్లుపథకాలు వేయాలనీఆయనతోరారు విద్యుచ్ఛక్తిని దేశం యావత్తు దృష్టిలో ఉంచుకొని ఉత్పత్తి చేసే కేంద్ర వ్యవస్థ అతిత్వరగా ఏర్పాటు కావాలని డా॥ రావు పేర్కొన్నారు. ప్రస్తుతం ఉత్తర దక్షిణప్రాంతాలలో విద్యుత్కొరత, తూర్పు పశ్చిమ ప్రాంతాలలో విద్యుత్తు సంతృప్తికర పరిస్థితి ఉన్నాయనీ ఈ ప్రాంతాలను అన్నింటినీ ఎలా లింకు చేయాలో ఆలోచిస్తున్నామనీ ఆయనఅన్నారు.

వాణిజ్యమండలి మాజీ అధ్యక్షుడు శ్రీ యం. జి. లక్ష్మీనరసు మాట్లాడుతూ దేశానికంతటికీ ఒకే విద్యుత్తు రేట్లుఉండాలనీ పరిశ్రమలమీదపన్నులు వేసి వ్యవసాయానికి సబ్సిడీ ఇవ్వడం సబబు కాదనీ అన్నారు.

దేశానికి ఒకే విద్యుత్తురేట్లుఅనేది మరో 10-15 సంవత్సరాలలో సాధ్యం కావచ్చున డా॥ రావు చెప్పారు. పరిశ్రమకు అధికరేట్లు వేసి విద్యుత్తును వ్యవసాయానికికక్కువరేట్లకివ్వవలసిందేనని నిజానికి పరిశ్రమలకు కన్న వ్యవసాయానికి లభించే విద్యుత్తురేట్లు ఎక్కువగా ఉన్నాయనీ కూడా డా॥ రావు తెలిపారు.

వాల్కాట్, డాంజేల పిటిషనులు ఉపసంహరణ

మే 4 నుండి మద్రాసులో కేసు విచారణ

బొంబాయి, ఏప్రిల్ 25

విదేశస్తుల చట్టం క్రింద తమను నిర్బంధంలో ఉంచి నందుకు భారత ప్రభుత్వ చర్యను చాలెంజి చేస్తూ డేనియల్ హైలీ వాల్కాట్, జీన్ క్లాడ్ డాంజేలా పెట్టుకున్న హేబియస్ కార్పస్ దరఖాస్తుల్ని నేడు ఇరువురూ ఉపసంహరించుకున్నారు. బొంబాయి హైకోర్టులో భారతప్రభుత్వము తరపు న్యాయవాది కొన్ని హామీ లిచ్చారు.

జనవరి 28 న నిర్బంధింపబడిన వాల్కాట్, డాంజేల కేసు మద్రాసులో మే 4 నుండి విచారణకు గైకొనబడుతుంది. మద్రాసులోనే వారిని నిర్బంధంలో ఉంచుతారు.

హైదరాబాదు మీదుగా మద్రాసు నుండి ఢిల్లీకి అదనపు విమానసర్వీసు

త్వరలో ప్రారంభించనున్నట్లు కేంద్ర మంత్రి సూచన

హైదరాబాదు, ఏప్రిల్ 25

మద్రాసు ఢిల్లీ నగరాలమధ్య హైదరాబాదు మీదుగా మరో విమాన సర్వీసు నడిపే అంశాన్ని కేంద్ర పరిశీలనలో ఉన్నట్లు కేంద్ర రవాణా విమానయాన టూరిస్టుశాఖల మంత్రి శ్రీ యస్. సంజీవరెడ్డి విలేకరులకు సూచించారు. మద్రాసుఢిల్లీరూటుపై ప్రయాణికుల రద్దీ ఎక్కువగా ఉన్నందున ఈ అదనపు సర్వీసు త్వరలో ప్రారంభించాలని తాము భావిస్తున్నామని ఆయన అన్నారు.

ఇండియన్ ఏర్ లైన్స్ సంస్థ కొత్త బోయింగ్ విమానాలు మరికొన్ని సంపాదించిన తర్వాత ఈ అదనపు రూటుకు గాను ఒక జైట్ కౌంటు విమానం కేటాయించ వచ్చునని శ్రీ సంజీవరెడ్డి చెప్పారు. ఈ కొత్త సర్వీసులో విమానము మద్రాసులో ఉదయమే బయలుదేరి పదిగంటలకు ఢిల్లీ చేరుకుంటుందట.

కొత్తగూడెమునకు మున్సిపాలిటీ

కావాలని ప్రజల అభ్యర్థన

హైదరాబాదు, ఏప్రిల్ 25

శ్రీయుతులు సి. బి. ఆంధ్రూస్, సి. నారాయణ, పి. చలపతిరావుగారలు ఆంధ్రప్రదేశ్ హౌస్టుమెన్ అసోసియేషన్ తరపున ముఖ్యమంత్రి శ్రీ బ్రహ్మానందరెడ్డిని కలసి కొత్తగూడెం ప్రాంతపు 10 వేల పౌరుల పక్షాన ఒక మెమొరాండాన్ని సమర్పించారు. కంపెనీ మేనేజిమెంటు క్రింద దాదాపు 90 వేల ప్రజలు మంచినీరు, మురుగు నీటి పారుదల నీధిలైట్లు రోడ్లు వైద్య సౌకర్యాలులేక ఇబ్బందిపడుతున్నారని ఈ ప్రాంతానికి మున్సిపాలిటీని ఏర్పరుస్తే బాగుంటుందని సూచించారు. ముఖ్యమంత్రి వీరు తెలిపిన అంశాలను శ్రద్ధగా ఆలకించి సానుభూతితో పరిశీలించగలమని తెలిపారు.

ఆలిండియా రేడియో డైరెక్టర్ జనరల్

శ్రీ నారాయణమీనన్ కొనసాగింపుపై లోకసభలో విమర్శ

న్యూఢిల్లీ, ఏప్రిల్ 25

ఆలిండియా రేడియో డైరెక్టరు జనరల్‌గా శ్రీ నారాయణ మీనన్‌ను కొనసాగించడము కేవలం రాజకీయప్రభావాలవల్ల ఆశ్రిత పక్షపాతంవల్ల సాగుతున్న వ్యవహారమని నేడు లోకసభలో కాంగ్రెసు సభ్యులు శ్రీభగవన్‌ఝా ఆజాద్, శ్రీ డి.సి శర్మవిమర్శించారు. శ్రీమీనన్‌ను ఆ పదవికి యూనియన్ పబ్లిక్ సర్వీసు కమీషన్ నిరాకరించి ఉంది.

సరైన అభ్యర్థి లభించేవరకూ శ్రీ నారాయణమీనన్‌ను ఆ పదవిలో కొనసాగించడానికి యూనియన్ పబ్లిక్ సర్వీస్ కమిషన్ ఒప్పుకున్నదని సమాచారమంత్రి శ్రీ రాజబహద్దర్ జవాబిచ్చారు.

సిరివరాల కెగబడినా నాటకకళను మరువరాదు

యువకళాకారులకు మంత్రి శ్రీపి.వి.జి.రాజు సలహా

(మానిలేఖిని)

హైదరాబాదు ఏప్రిల్ 25

ఎంతో అభివృద్ధిచెందిన విదేశాల్లోనూ, మనదేశంలోని కొన్నిరాష్ట్రాల్లోనూ కూడా నాటకకళకు మంచి ప్రోత్సాహం, ఆదరువు,పోషణ ఉన్నాయనీ ఆంధ్రరాష్ట్రంలో నాటకకళను అభివృద్ధిలోకి తీసుకరావాలనీ ఆంధ్ర రాష్ట్రంలో నాటకకళను అభివృద్ధిలోకి తీసుకరావడానికి ప్రతిసగరములోనూ థియేటర్ ఉద్యమం రెండ్కొనాలనీ రాష్ట్రమంత్రి పి. వి. జి. రాజు నేడు వాక్రుడించారు.

దాదాపు 2 సంవత్సరాల క్రితము పంజాబులో శ్రీవమైన ప్రయోగానికి గురై సుదీర్ఘకాల చికిత్సలవల్ల కోలుకొన్న మంత్రి శ్రీ పి.వి.జి రాజు తిరిగి బహిరంగవేదికపై ప్రవచనంగించడం ఇదే తొలిసారి.రవీంద్రభారతిలో వేదాయన వినోద కళాసమితి ప్రారంభోత్సవం జరిపారు.సమితిఅధ్యక్షులుశ్రీశాకూర్ హరిప్రసాద్ స్వాగతంచెప్పారు. సాంస్కృతిక రంగంలో గుడ్డివేటుగా వయోపరిచడంకన్న సంస్థలకిచ్చే సహాయము సద్వినియోగ మౌతున్నదా లేదాఅని శ్రద్ధచూపుతూ సరైన వారిని ప్రోత్సహించాలని ఆయన కోరారు.

మంత్రి శ్రీ పి. వి. జి. రాజు ఉపన్యసిస్తూ విదేశాలలో సినిమా నటీనటులు నాటక రంగ స్థలముమీద కూడాఅనేక ప్రదర్శనలలోపాల్గొంటూ నాటక కళను ప్రజలకు సన్నిహితంగా ఉంచుతారనీ భారతదేశములో సినిమాలకు ఎగబడడం తప్ప నాటకకళపట్ల శ్రద్ధ బూనడం కనపించడం లేదని విచారం వ్యక్తపరిచారు.

విశ్వోదకళాసమితి ప్రారంభోత్సవానికి శ్రీ కాపీ ధర్మారావు అధ్యక్షత వహించారు ఉదారాశయాలు ఉత్కృష్ట కళాభిరుచి సాధించేదిక ఈ నాటి యువకులలో లేదనిపిస్తున్నదని శ్రీ ధర్మారావు పేర్కొన్నారు. ఎటు చూసినా గాఢాంధకారంగా, నిరాశాజనకంగా, నిరుత్సాహంగానున్న స్థితిమయంగా ఉంటున్న దేశార్థిక సాంఘిక పరిస్థితులమధ్య జీవిత మే భారమైపోతున్నప్పుడు వినోదానికిగల ప్రాముఖ్యం ఎంతైనావున్నదనినివో దాన్ని కళగా అభ్యసించి అభివృద్ధి పరచవలసిన అవసరం ఈనాడు ఎక్కువగా ఉన్నదనీ ఆయన అన్నారు. జీవితంపట్ల ఆసక్తిని ఆరోగ్యాన్ని కల్పించే అమృత ప్రాయమైన కళ వినోదమని ఆయన నిర్ధారించారు

సభకు శ్రీమతి మాధురీ రాజు కూడా వచ్చారు. శ్రీ మద్దూరి సత్యనారాయణరావు కృతజ్ఞతలు తెలిపారు.

విమ్మట కుమారి ఈదర సుబ్బలక్ష్మి నృత్యంతో సాంస్కృతిక కార్యక్రమం ప్రారంభమైంది. మహాకవి కాళిదాసు నాటకం ప్రదర్శించబడింది. వెలకొక ప్రదర్శనము ఇవ్వాలని వినోద కళాసమితి ఉద్దేశిస్తున్నది.

--+--

శాసన మండలి ఉప ఎన్నికలకు 8 మంది ఎన్నిక

పి. సి- సి. సమావేశములో నిర్ణయం

హైదరాబాదు, ఏప్రిల్ 26

శాసనమండలికి ఇరుగు నున్న ఉప ఎన్నికలకు గాను ఏకగ్రీవముగా ఎనిమిది మంది అభ్యర్థులను కాంగ్రెసు ఎన్నికల కమిటీ నేటిఉదయం ఇక్కడ ఎన్నుకొన్నది.

పశ్చిమగోదావరి 2: తూర్పుగోదావరి 2, కర్నూల్ 2, చిత్తూరు 2, కడప 1, అనంతపురం 1 ప్రకారముగా ఈ అభ్యర్థులను ఎన్నుకొన్నారు.

పి- సి- సి- ప్రధాన కార్యదర్శి శ్రీ సిద్ధారెడ్డి పై విషయం పత్రికా విలేఖరులతో వెల్లడిస్తూ అభ్యర్థుల పేర్లను చెప్పడానికి నిరాకరించారు.

కేంద్ర పౌర విమానయాన మంత్రి శ్రీ యస్- సంజీవరెడ్డి ప్రత్యేక ఆహ్వానముపై ఈ సమావేశానికి హాజరయినారు.

లారీ ప్రమాదాలు, ప్రాణ నష్టం

నల్గురి మృతి, నురోనలుగురికి గాయాలు

హైదరాబాద్, ఏప్రిల్ 26

ఆదిలాబాద్ జిల్లా నిర్మల్ వద్ద నిన్న ఒకలారీ దారితప్పి అడ్డగల చెట్టు నడికొన్న ప్రమాదంలో ఇరువురు చనిపోయారు. మరోఇరువురు తీవ్రముగా గాయపడ్డారు.

మొన్నసిద్ధిపేటవద్ద మరోలారీ ప్రమాదము జరిగి కళాశాల తలకిందులైనందున ఒకరు చనిపోయారు.

అనంతపూర్ జిల్లా పరతంచేరు గ్రామంలో పేలుడు ప్రమాదంవల్ల ఒకరు చనిపోవడం మరొకరు గాయపడడము సంభవించింది. బాణాసంచా తుడగా పేలుడు పదార్థాలు లైటువడి అది పేలి ఈ ప్రమాదం జరిగినట్లు తెలుస్తున్నది.

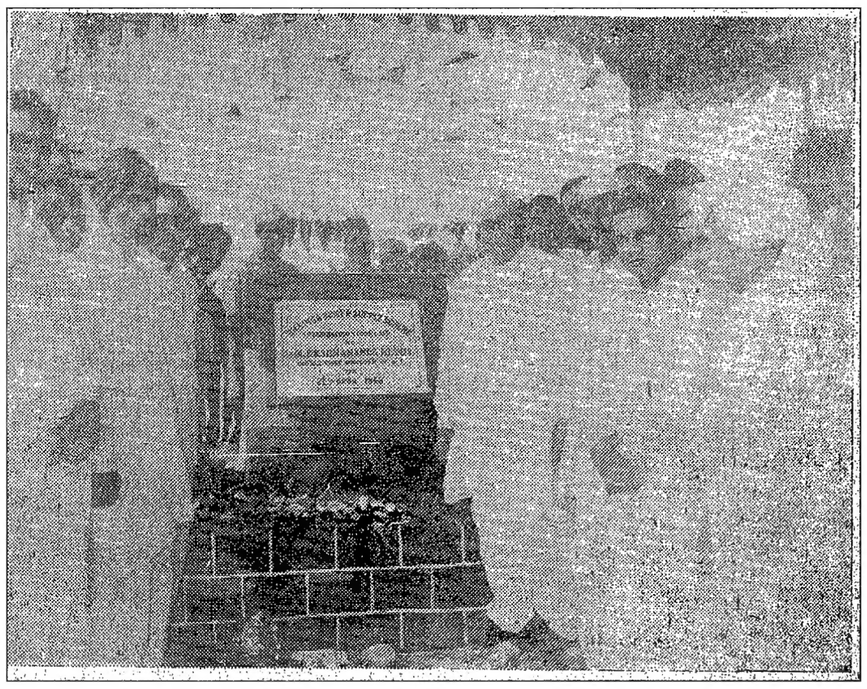

హైంసాకు మంచి నీటి సరఫరా పథకం

హైదరాబాదు, ఏప్రిల్ 25

రు. 16 లక్షల వ్యయముతోకూడుకున్న మంచి నీటి సరఫరా పథకానికి హైంపాలో ఈ నెల 22 న ముఖ్యమంత్రి శ్రీ బ్రహ్మానందరెడ్డి ప్రారంభోత్సవం చేశారు. తెలంగాణా ప్రాంతీయ నిధులనుండి ఈపథకానికై పైమొత్తం ఇవ్వబడుతున్నది

ఈ కార్యక్రమానికి ఆదిలాబాద్ జిల్లా పరిషత్తు చైర్మన్ వి. గంగారెడ్డి అధ్యక్షత వహించారు. ఈపథకము వల్ల చిరకాలముగా ఉన్న మంచి నీటి కొరత హైంపా ప్రజలకు తీరగలదని ముఖ్యమంత్రి అన్నారు. వ్యవసాయ ఉత్పత్తిని పెంచాలని ప్రజలను కోరారు. హైంపా పట్టణ మున్సిపాలిటీ ముఖ్యమంత్రి కొరకవాన్మాన పత్రాన్ని సమర్పించింది.

ఈ వారంలోనే అత్యయిక పరిస్థితి తొలగింపు సాధ్యం

న్యూఢిల్లీ, ఏప్రిల్ 25

బహుశా ఈవారంలోనే దేశములో అత్యవసర పరిస్థితిని తొలగిస్తూ కేంద్రప్రభుత్వం ప్రకటన చేయవచ్చునని ఊహిస్తున్నారు.

నేడు కేంద్ర మంత్రి మండలి అత్యవసర చర్యలు జరిపి అత్యవసర పరిస్థితిని తొలగించే విషయము పరిశీలించి దిశ్రీమతి ఇందిరా అత్యయిక స్థితి తొలగింపునకు సుముఖత వెల్లడించి తోటి మంత్రుల అభిప్రాయాలనుకూడా సేకరించినట్లు తెలుస్తున్నది.

సిలోన్ రేడియోలో భారతీయ ఫిలిం సంగీతం బంద్

జూన్ 1 నుండి అమలునకు నిర్మాతల సంఘాల నిర్ణయం

బొంబాయి, ఏప్రిల్ 25

ఈ సంవత్సరం జూన్ నెల 1 వ తేదీనుండి సిలోన్ రేడియో ద్వారా తమ తమ చిత్రాల్లోని పాటల్ని ప్రసారం చేయడానికి అనుమతించరాదని ఇండియన్ మోషన్ పిక్చర్ ప్రొడ్యూసర్ల సంస్థ ఫిలిం ప్రొడ్యూసర్ల గిల్డులు నిర్ణయం గైకొన్నాయి. ప్రొడ్యూసర్ల చర్యగా సిలోన్ రేడియో ద్వారా తమ ఫిలిం గీతాల ఆర్డర్ యిలా మొటుకు కూడా వీరుని కలిసి చేయడానికి నిశ్చయించారు.

సిలోన్ రేడియోతోగల ప్రసారపు ఒప్పందాలు రద్దుపరుచుకోడానికి జూన్ 1 వరకు వ్యవధి ఇవ్వబడింది. హిందీ ఫిలిం పాటలకు సిలోన్ రేడియో వ్యాపార విభాగంవారు రాయల్టీ ఇవ్వజాలమనీ తెలిపినందున ఈ నిర్ణయాలు గైకొనబడ్డాయి.

ప్రజలు ఆందోళనాత్మక విధానాన్ని వదలాలి

విజయవాడలో యు. ఎన్. ధేబర్ సలహా

విజయవాడ, ఏప్రిల్ 25

దేశఆర్థిక పరిస్థితినికుంటుపరుస్తున్న పెక్కు సమస్యల పరిష్కారానికిఆందోళనాత్మక ధోరణిని అనుసరించే బదులు నిర్మాణాత్మకంగా పనిచేయాలని భారత ప్రభుత్వ పరిశ్రమల కమిషన్ అధ్యక్షులు యు. యస్ ధేబర్ ఇక్కడ పేర్కొన్నారు.

పట్టణ శాంతిసమితి ఏర్పాటు చేసిన బహిరంగ సభలో నిన్న ప్రసంగిస్తూ ధేబర్ దేశం పాతంత్య పొందిన గడచిన 18 సంవత్సరాల నుండి పెక్కు విప్లవాత్మకమైన మార్పులు వచ్చినా ఇంకా అసంపూర్తిగా పరిష్కారానికయి ఎదురు చూస్తున్న సమస్యలు ఎన్నో ఉన్నాయనీ ఆవేదన కొరత పెరిగి పోయిందనీ ఆవేదోత్పత్తిని పెంచడానికి శాస్త్రీయ మార్గాల అనుసరించాలని కోరారు.

గ్రామాలకు రోడ్లు పాఠశాలలు అప్పుడుప్రజలు కావాలి. ప్రజలకు వారి వారి సమర్థతలు విద్యాయోగ్యతల బట్టఉద్యోగాలు కావాలి ఇవన్నిపనులు ప్రభుత్వం కలసి పని చేస్తేనే సాధించగలుగుతాము,

విజయవాడ గాంధి పర్వతంపై చెట్లు నాటు కార్యక్రమము

గాంధీ పర్వతంపై చెట్లు నాటు కార్యక్రమముపై మూడవ దళకు అఖిల భారత ఖాదీ కమిషన్ చైర్మెన్ యు. యస్. ధేబర్ నిన్న ప్రారంభోత్సవం చేశారు.

మహాత్మాగాంధీ జీవితం మొదటి నుండి సత్యాన్వేషణ కృషిలోనే కొనసాగిందని సంఘాన్ని గూడాపరిశుద్ధం చేయడానికి వారు శ్రమించారని శ్రీ ధేబర్ అన్నారు.

గాంధీ స్మారక నిధి మనదేశమందు విజయవాడను కలుపుకొని మొత్తం ఏడు స్థలాలలో గాంధి స్మారకచిహ్నాలను నెలకొల్పి నిర్ణయించినది.ఇప్పటి గాంధీ స్మారకం, గాంధీ సాహిత్య గ్రంథాలయం, ఒ ఆడిటోరియంనిర్మించ పడుతున్నవి. స్థానం మరియు గ్రంథాలయానికి కీ శే లాల్ బహదూర్ శాస్త్రి శంకుస్థాపన చేశారు. ఈ కార్యక్రమానికి అధ్యక్షత వహించిన డా॥ కొంపటిసూర్యనారాయణగాంధీజీని ఆదర్శంగా తీసుకొని నిస్వార్థసేవ చేయాలన్నారు.

--

రహస్యంగా రవాణా చేస్తున్న 897 క్వింటళ్ళ బియ్యం పట్టుబడి

హైదరాబాద్, ఏప్రిల్ 25

గత శుక్రవారంనాడు మెదక్ జిల్లా సరిహద్దు గ్రామంనుండి మైసూరు రాష్ట్రంలోకి రహస్యంగా బియ్యం చేరవేయబడుతుండగా 897 క్వింటళ్ళ బియ్యాన్ని అధికారులు స్వాధీనపరుచుకున్నారు ఇందుకు బాధ్యులైన 9 మందిని అరెస్టుచేశారు.

రైలు పేలుళ్ళ విద్రోహం లక్ష్యతీవ్రంగా దర్యాప్తు

కేంద్ర సీనియర్ అధికారి పయనం: కఠినచర్యలు గైకొనబడగలవని లోకసభలో ప్రధాని హామీ

న్యూఢిల్లీ, ఏప్రిల్ 26

అస్సాంలో ఇటీవల సంభవించిన రైలు పేలుళ్ళ ప్రమాదాలకు నాగవిప్లవకారులే బాధ్యులని తేలినట్లయితే నాగరాష్ట్రశాంతిచర్చల పట్ల ప్రభుత్వవైఖరి పూర్తిగా పునః పరిశీలింపబడగలదని నేడు లోకసభలో ప్రధాని శ్రీమతి ఇందిరాగాంధి హామీఇచ్చారు.

ఇంతవరకూ ఈప్రమాదాలకు కారకులెవరో ఇకమీదట తేలలేదనీ కాబట్టి తొందరపడి నిర్ణయాలకురావలదని విజ్ఞప్తి చేస్తున్నానని ఆమె లోకసభాసభ్యులను కోరారు. సత్వరమే రైలుపేలుళ్ళ ప్రమాదాలను గురించిన దర్యాప్తు పూర్తి చేయించడానికి హోంశాఖలో అనుభవజ్ఞులైన సీనియర్ అధికారిని ప్రమాద స్థలాలకు పంపుతున్నట్లుకూడా శ్రీమతి ఇందిర ప్రకటించారు

యిండింగ్, డిబ్రూవద్దజరిగిన రైలు పేలుళ్ళనుగురించి నేడు లోకసభలో రెండున్నర గంటల పాటు ప్రత్యేక చర్చ జరిగింది. ఈ మూడు చర్యలకు పాల్పడినవారిపై కఠినచర్యలు గైకొనబడగలాయని ఆమె హామీ ఇచ్చారు. నాగరాష్ట్ర సరిహద్దుల సమీపంగా ఉన్న ఈరైల్వేలైనుపై (అస్సాంలో జరిగిన ఇటీవలి ఈ ప్రమాదాల్లో 100 మంది చనిపోయారు. 200 మంది గాయపడినారు. లోకసభలో అన్నివర్గాలవారూ ఈ ఘోర సంఘటనపట్ల ఆందోళన వ్యక్తంచేశారు.

చర్చకు కేంద్రరైల్వేల మంత్రి శ్రీ పాటిల్ తీర్మానం ప్రతిపాదిస్తూ ఇటీవలి పేలుళ్ల సంఘటనలు ఎవరికైనా వారక్తం ఉడుకెత్తించ గలవన్నారు. దోషులపై తక్షణం కఠినమైన ప్రతికారచర్యలు తీసుకోవడమే తన అభీష్టమన్నారు. నాగవిద్రోహులే ఈ పేలుళ్ళకు కారణమని ఆయన అనలేదుగాని నాగరహస్య నాయకులతో చర్చలను గురించి ప్రస్తావించి విద్రోహుల వ్యవహారాలతో సంబంధం లేని అమాయకులే లేరని పోయారని శ్రీపాటిల్ అన్నారు-కేవలం రక్షణ చర్యలే చాలవని ఆయన హెచ్చరించారు

చర్చ సందర్భంగా నాగవిద్రోహులకు పాకిస్తాన్- చైనాలు ఇస్తున్న ప్రోత్సాహాన్ని గురించి ప్రస్తావించారు మిజో, నాగవిద్రోహ ప్రతినిధి వర్గాలు చైనా పాక్ విదేశాంగ మంత్రులు కలిసినట్లు వి.ఎన్. విసభ్యుడు శ్రీ హేతాబారువా ప్రస్తావించారు

చివరి పేజీ చూడుడు

51 మంది రాజకీయ ఖైదీల విడుదల

హైదరాబాదు, ఏప్రిల్ 25

ఆంధ్ర ప్రదేశ్ ప్రభుత్వం ఈవేళ 51మంది అతివాద కమ్యూనిస్టు ఖైదీలను విడుదల చేసింది.

నేడు విడుదలైన వారిలో ఇద్దరు శాసనసభ్యులు శ్రీనరహరిపెట్టివెంకటస్వామి, శ్రీ గంజి రామారావులు కూడా ఉన్నారు, వీరు కాక నేడు విడుదలైన మరికొందరు అతివాద కమ్యూనిస్టు ప్రముఖులు వీరు:

ఎన్ వి. భాస్కరరావు. టి. సత్యనారాయణ, గదపాటి సత్యనారాయణ, రావి హేమారావు, పరుచూరి నాగేశ్వరరావు ఉప్పలేటి ప్రసాదరావు ఇద్దరు వీరారెడ్డి.

నేడు విడుదలైన కమ్యూనిస్టు ఖైదీలు చిత్తూరు, కడప, ఉభయగోదావరులు, ఖమ్మం, గుంటూరు, కృష్ణా, కర్నూలు, నల్గొండ, నెల్లూరు, విజయవాడ, విశాఖ, వరంగల్ జిల్లాల్లోని జైళ్లలో నిర్బంధంలో ఉంటున్నవారు.

--

మధ్యప్రదేశులో పురాతన శిథిలాలు

భోపాల్, ఏప్రిల్ 25

కుండానుర్ జిల్లా (మధ్య ప్రదేశ్) అడరాగ్రామంలో ఇటీవల జరిపిన తవ్వకాల్లో పెద్దవిగల మట్టి పాత్రలు కుండలు మున్నవురాతి యుగానికి చెందినవని నిశ్చయించబడుతున్నది.

అంటే క్రీస్తుపూర్వం రెండు వేల సంవత్సరాలనాటి చరిత్ర పుటలు కొన్ని లభించాయన్నమాట.

క్రీస్తుపూర్వం రెండువేల సంవత్సరాలనాడు, అంతకుపూర్వం సర్వదా, ఇండస్‌నదుల మధ్యనున్న ప్రాంతము మహావైభవతో తులతూగుతూ ఉండేదని ఈప్రాంతం ఆధారంగా శాస్త్రజ్ఞులు తెలిపారు.

రిపబ్లిక్ ఫోర్జ్‌ను ప్రాగావళం చేయాలి

ఆల్విన్స్‌కు అప్పగించరాదని ప్రాగా నిబ్బంది తీర్మానం

హైదరాబాద్, ఏప్రిల్ 25

జాతీయ ప్రయోజనం దృష్ట్యా ప్రభుత్వ రంగములోనిర్వహణకుగాను రిపబ్లిక్ ఫోర్జుకంపెనీని ప్రాగాటూల్స్ సంస్థకు అప్పగించాలిగాదిగా ప్రాగా నిబ్బంది యూనియన్ నిన్న సాయంత్రం యూనియన్ అధ్యక్షుడు శ్రీ ఎన్. సత్యనారాయణరెడ్డి అధ్యక్షతన సమావేశమై రాష్ట్రప్రభుత్వాన్ని అభ్యర్థిస్తూ తీర్మానించింది.

రిపబ్లిక్ ఫోర్జు కంపెనిని ఆల్విన్ సంస్థకు అప్పగించడంవల్ల ఈతత్వవసర సమావేశములో వ్యతిరేకత వెల్లడిరచబడింది. ఫోర్జు పరిశ్రమనునిర్వహించే సమర్థత ప్రాగాసంస్థకు ఉన్నదనీ బాగా దానిని ప్రైవేటు సంస్థ ఆధీనం చేయకుండా కార్మికులోకం కృషి చేయాలనీ శ్రీ సత్యనారాయణరెడ్డి అన్నారు.

చేత్తలు, పండితులు అభిప్రాయ పడుతున్నారు.

చరిత్ర కాలాలకు నిధులలో నిండివున్న ఈ ప్రాంతాన్ని సాగర్ విశ్వవిద్యాలయానికి చెందిన పురాతత్వ శాస్త్రనిపుణుల బృంద మొకటి ఆచార్య కె. డి. బాజ్‌పాయ్ నాయకత్వాన సందర్శించి. పరిశీలనలు జరిపింది. ఇచ్చట లభించిన గుర్తుల, గులాలాకుల కాలంనాటి విగ్రహాలను నారు పరిశీలించి ఈ ప్రాంతమంతటా తవ్వకాలు జరపటంవలన పెక్కుచారిత్రక నిధులు లభ్యమవుతాగలవని వెల్లడించారు. (యు. పి. యస్)

నేటినుండి గురువారం వరకు
ప్రతిరోజు ఉ॥ 11-30 కు
ప్రత్యేక ఆటలు:

* విమల *

తా॥ వి.వి. రామారావు పాల్గొని.
రాజశ్రీ, గుమ్మడి, రేలంగి,
రమణారెడ్డి, రేవతి,
కమల్ - హైదరాబాద్

6 వ సంయుక్త వారం
వినస్ పిక్చర్స్: (మద్రాసు)

సూరజ్

(టెక్నికలర్)

తా: వైజయంతిమాల, రాజేంద్రకుమార్, అజిత్, ముంతాజ్, జాగిర్దార్, దేవిద్, ఆగ, జానీవాకర్.

దర్శకత్వం:
టి. ప్రకాశరావు

సంగీతం:
శంకర్ - జైకిషన్

జమ్‌ఖుద్ మహల్
(వర్కింగ్‌వుమన్), హైదరాబాద్
మినర్వా-సికింద్రాబాద్
ఆటలు: 2-30, 6-00, 9-30

మినర్వాలో ఆటలవేళలలో
అడ్వాన్సుగా టిక్కెట్లు రిజర్వుచేసుకోండి

మరియు అశోక్ నిజామాబాద్ శ్రీవిజయ హన్మకొండ
తదుపరి మార్పు:
రీగల్ - లాహూర్
అశోక్ దేశాయ్ అండ్ కంపెనీ, రిలీజ్

17 వ సంయుక్త వారం
కల్పనాలోక్స్:

కాజల్

(ఈస్ట్‌మన్‌కలర్)

తా: మీనాకుమారి, రాజకుమార్, ధర్మేంద్ర, పద్మిని.

హెలెన్ & మహమూద్

దర్శకత్వం: రామ్‌మహేశ్వరి

సంగీతం: రవి

3 రోజులు మాత్రమే
లిబర్టీ హైదరాబాద్ ప్రకాష్ హైదరాబాద్
ఆటలు: 3-00 6-15, 9-30
మరియు రీగల్ బారంగాబాద్ రీగల్ లాహూర్
తదుపరి మార్పు:
శారదా - నాందేడ్
ధనలక్ష్మి పిక్చర్స్ ద్వారా రిలీజ్

గ్రామ నివారణ చర్యల సూచిలచడానికి సభ

హైదరాబాదు, ఏప్రిల్ 25

ఆంధ్రప్రదేశ్‌లో తరచుగా గ్రామానికి గురి అయ్యే ప్రాంతాలలో నివారణచర్యలను సిఫారసు చేయడానికి జూన్ నెలలో సమావేశం ఏర్పాటు చేయబడుతుందని పి.పి.సి. అధ్యక్షులు తిమ్మారెడ్డి ఇక్కడ వెల్లడించారు. ఈ సభకు నాల్గు రాయలసీమ జిల్లాలు తెలంగాణా కాస్కాడ్ జిల్లాలందు కాటకానికి గురయ్యే ప్రాంతాల ప్రతినిధులు హాజరవుతారు.

ఆంధ్ర పత్రికాధిపతి
వైశాఖ శుద్ధ పంచమి
రా॥ 12-8 అర్ధరాత్రి వ॥ 8-58
రాత్రి 8-27 మొ॥ 5-0 వరకు
రామానుజాచార్య జయంతి
(శాలివాహనశకము: 6-2-1888)
23-4-1966 మంగళవారము

గోలకొండపత్రిక

ఫోన్ నెం. 35280

శ॥ ప్రపిల్ 1966 మంగళ వారం

నాగార్జునకొండ - పురావస్తు ప్రదర్శనశాల

—o—

మొన్న సాయంకాలం నాగార్జునసాగర ప్రాంతమందలి విజయపురిలో కేంద్ర విద్యామంత్రి శ్రీ మహమ్మదుఖాయి కరీంఖాయి చాగ్లాగారు పురావస్తు ప్రదర్శనశాల ప్రారంభోత్సవము గావించినారు. శ్రీ చాగ్లావంటి మేధావి, న్యాయశాస్త్ర నిష్ణాతుడు యీ ప్రదర్శనశాలకు ప్రారంభోత్సవముగావించుట శోభస్కరమైన సంఘటన. ఈ వస్తుప్రదర్శనశాల ఒక సుందర పర్వతము మీద యేర్పాటు చేయనైనది. ఈ పర్వతము అక్కడ ఒక ద్వీపకల్పముగా భాసిల్లుచున్నది. ఈ వస్తుప్రదర్శనశాల ఆంధ్ర దేశ చరిత్రకు, సంస్కృతికి శాశ్వతమైన, మహోజ్జ్వలమైన ప్రతిబింబముగా సర్వదా నిలిచి యుండగలదు.

నాగార్జునసాగర్ ప్రాజెక్టునకు కొన్ని సంవత్సరాల క్రింద స్వర్గీయ శ్రీజవహర్ లాల్ నెహ్రూ ప్రారంభోత్సవముగా వించి యుండిరి. జవహర్ లాల్ కళాపోసకుడు; సౌందర్య పిపాసి. అనాడు ఆయన యీ కొండ మీద ప్రస్తుత వస్తుప్రదర్శనశాల యేర్పాటు చేయవలెనని సూచించి యుండెను. ఆ సూచన ఫలితముగా ఆ పరిసరములో ఎనిమిది మైళ్ళ చదరపు ప్రాంతమును త్వకము గావించి వెలికి దీయించిన అనేక పురాతన వస్తుసముదాయము యీ వస్తు ప్రదర్శనశాలలో చేర్పుట జరిగినది. ఈ వస్తుప్రదర్శనశాల నిర్మాణానికి మొత్తము అరువది లక్షల ఖర్చు అయినది. అందులో నాగార్జునసాగర్ కంట్రోల్ బోర్డు పన్నెండు లక్షల మట్టుకు ఖర్చు చేసినది గా బోవుజూలై నైలమండి యీ ప్రదర్శనశాలను యాత్రికులందరు సందర్శించుటకు వీలు కాగలదని తెలియుచున్నది. వాస్తవానికి యీ పురావస్తు ప్రదర్శనశాల భారతదేశములోనేగాక సమస్త ప్రపంచములో గూడ ప్రశస్తమైనదిగా యాత్రికులను ఆకర్షించగలదు ప్రభుత్వ పురావస్తుశాఖ యీ ప్రదర్శనశాల యేర్పాటు కార్యక్రమమును చురుకుగా, చక్కగా నిర్వహించినది. ఇందుకు యీ శాఖకు అభినందించుచున్నాము. అనాడు జవహర్ లాల్ నెహ్రూ చేసిన సూచన యీ నాడు కార్యరూపము దాల్చి రమణీయ కళానిలయముగా రూపొందినది.

ఈ ప్రదర్శనశాలకు ప్రారంభోత్సవము గావించుచు శ్రీ చాగ్లా తమ సహజ గంభీర ధోరణిలో అమూల్యమైన ఉపన్యాసము గావించినారు. ఈ ఉపన్యాసములో వారు మన సంస్కృతిని వివరించి నాగార్జునసాగర్ ప్రాంతము నాటికి, నేటికి చరిత్రని నిర్మాణము గావించుచున్నదని ఉద్ఘాటించినారు ఈ ఉద్ఘాటన సర్వవిధాల సమంజసమైనది. గడచిన రెండు వేల సంవత్సరాలలో యీ ప్రాంతమున జరిగిన చరిత్రను గమనించుకొన్నప్పుడు ఒడలు పులకరించుచున్నది. సహస్రాబ్దాల సంఘటనలు మన మనోదర్పణమున ప్రతిబింబించుచున్నవి. ఆంధ్ర సంస్కృతి యెంత ప్రాచీనమైనదో, ఆంధ్రులు వివిధ రంగాలలో చేసిన కృషి యెంత మహత్తరమైనదో, ఆంధ్రుల దృక్పథము యెంత విశాలమైనదో, వారి సంస్కృతి యెంత ఉదారమయినదో మనకు వెల్లడియగుచున్నది. శాతవాహనులు, ఇక్ష్వాకులు, పల్లవులు, కాకతీయులు ఆంధ్ర చరిత్ర నిర్మాణమునకు చేసిన దోహదము సుస్పష్టమయినది. కావునే శ్రీ చాగ్లాగారు యీ ప్రదర్శనశాల రెండువేల సంవత్సరాల పూర్వపు సంస్కృతిని సూచించుచున్నదని చెప్పినారు. అంతేకాదు; ఆధునిక భారతములో జరుగుచున్న అభివృద్ధికి గూడ నాగార్జునసాగర్ సజీవ చిహ్నమయి యున్నది. "అమరావతి పట్టణమున బౌద్ధులు విశ్వవిద్యాలయములు స్థాపించునాడు" అని మనమహాకవి వర్ణించిన ప్రాంతము దీనికి సుమారు అరువది మైళ్ళ దూరములో నున్నది. అమరావతి విశ్వవిద్యాలయము సమస్త భారతానికి విజ్ఞాన కేంద్రమై యుండినచో నాగార్జునాచార్యుని ఆధ్వర్యమున నాగార్జునకొండలో (విజయపురి) వెలసిన విశ్వవిద్యాలయము సమస్త ప్రపంచానికి విజ్ఞాన కేంద్రముగా ఒప్పినది. అటువంటి యీ ప్రదేశమే యీనాడు సమస్త భారతదేశానికి ధాన్యాగారముగా రూపొందుచుండుట ఒక మహత్తరమైన సంఘటన. అందుచేతనే శ్రీ చాగ్లాగారు యీ ప్రాంతమున అనాదిగా నిరంతరము చరిత్ర నిర్మాణము జరుగుచున్నదనియు, శిలాయుగము నుండి యీ నాటివరకు భారతదేశ చరిత్రలో యీ ప్రాంతము సర్వవిధాల అగ్రగణ్యమై యున్నదనియు, మొన్న, నిన్న, నేడు, రేపులు యీ ప్రాంతమున సరసముగా సమన్వయ మగుచున్న వనియు చెప్పినారు. ఇందులో యెంత మాత్రము అతిశయోక్తి లేదు. హిందూమతముతో పాటు బౌద్ధము, విజ్ఞానముతోపాటు కళలు యిక్కడ సమరస భావముతో పెంపొందినవి. ప్రాచీన, ఆధునిక భారతముల రెండిటికి ఉత్కృష్టమైన వారధిగానున్న యీ ప్రాంతము సమస్త భారతీయులకే కాదు, సకల ప్రపంచ యాత్రికులకు గూడ దర్శనీయమైన కళా కేంద్రముగా ప్రపంచ ప్రదర్శనాలలో ప్రముఖ స్థానము నాక్రమించుచున్నది.

ఐజాల్‌లో క్రొత్త రేడియో స్టేషన్

న్యూఢిల్లీ, ఏప్రిల్ 25

అస్సాంలోని మిజోకొండల జిల్లా ప్రధాన కార్యాలయం ఐజాల్‌లో ఒక క్రొత్త రేడియో స్టేషన్ను నెలకొల్పనున్నట్టు నేడు లోకసభలో సమాచార బ్రాడ్‌కాస్టింగ్ మంత్రి శ్రీ రాజ బహదూర్ వెల్లడించారు

తన అశాఖ పరిధిలో 2.45 లక్షల ఖర్చుతో ఒక పోయర్ పవర్ ట్రాన్స్‌మిటర్ను నెలకొల్పగలరని ఈ శాఖ ఐజాల్ ఇంకా దగ్గరి ప్రాంతాల అవసరాలను తీర్చగలదని ఆయన వివరించారు.

అమెరికా రోడసీ యాత్రికులు రోడసీ నౌకలో యథాప్రకారంగా పున కంతదువుకుంటూ కాలక్షేపంచేస్తున్న ఒకదృశ్యం.

యువజన కాంగ్రెస్ స్వతంత్ర ప్రతిపత్తిని నిరూపించుకోవాలి

కీసరగుట్ట యువజన కాంగ్రెస్ శిబిరంలో శ్రీ గురుపాదస్వామి ఉద్బోధ

హైదరాబాద్, ఏప్రిల్ 25

యువజన కాంగ్రెస్ ఉద్యమానికి అవసరమయిన నిధులు, వ్యవస్థ, సంస్థ కార్యకలాపాలలో రావలసిన మార్పులు లేనందున ఉద్యమం కుంటువడి పోయిందని నిన్న ఇక్కడ ప్రసంగిస్తూ పార్లమెంటు సభ్యులు శ్రీ యమ్. యస్. గురుపాదస్వామి వెల్లడించారు.

యువజన కాంగ్రెసు కేంద్ర సలహా బోర్డు సభ్యులుగా కూడ అయిన శ్రీ గురుపాదస్వామి నిన్న యిక్కడికి 20 మైళ్ళ దూరములో వున్న కీసరగుట్ట వద్ద యువజన కాంగ్రెసు శిబిరములో ప్రసంగించారు.

వారమురోజులపాటు కొనసాగే ఈ శిబిరములో వారు ఉపన్యసిస్తూ యువజన కార్యకలాపాలలో మాతృసంస్థల్ని తేవాలనే ప్రయత్నాలన్నీ విఫలమయినాయని చెప్పారు

విఫలం కావడానికి ముఖ్యకారణం యువజన కాంగ్రెసు వర్గీయ సంస్థ అయిన కాంగ్రెసుపై అతిగా ఆధారపడడమేనని ఆయన చెప్పారు. యువజన కాంగ్రెసులోకి కూడా అధికార పార్టీలోని దుర్గుణాలు అన్నీ ప్రాకి కేవలం అడుగుజాడలలో నడిచిపోయేదిగా తయారయినది. అలాకాకుండా ఈ సంస్థ స్వతంత్ర ప్రతిపత్తితో తన ప్రత్యేకతను నిరూపించుకోవాలని శ్రీ గోస్వామి ఉద్బోధించారు.

యువకుల్లో అసంతృప్తి ప్రబలడానికి కారణము తెలుపుతూ యువజనోద్యమములో యువకుల భవిష్యత్తు ఆశాజనకముగా లేకపోనడమని ఆయన అన్నారు. వివిధ రంగాలలో యువకులకు సరియైన శిక్షణయిచ్చిన పక్షంలో వారు తమ ప్రతిభను నిరూపించుకోగలరని శ్రీస్వామి ఆశాభావం వ్యక్తము చేశారు.

ఈదేశములో అవకాశాలు తక్కువ దారిద్ర్యం, అజ్ఞానం ప్రబలి వుంది. ఈ స్థితిలోనే యువకులనిరాశపడి స్తబ్ధతలోకి దిగిపోయే ప్రమాదం సంభవిస్తూ వుంది. యువకుల అసంతృప్తి నిరాశతొలగితే తప్ప దేశములో ప్రజాస్వామ్యం, సోషలిజం సఫలం కాదని శ్రీ గురుపాదస్వామి ఉద్ఘాటించారు.

యువజన కాంగ్రెసు ఉద్యమం మళ్ళీ విజయవంతముగా కొనసాగాలంటే యువకుల్లో ఆత్మ పరిశోధన అవసరమని, యువకుల శిక్షణకు, కార్యకలాపాలకు యువజన కేంద్రాలస్థాపన జరగాలని ఆయన ప్రతిపాదించారు.

ఈ శిక్షణ శిబిరానికి ముఖ్యమంత్రి శ్రీ కె. బ్రహ్మానందరెడ్డి ప్రారంభోత్సవం చేస్తూ యువకులు మొదలు తమను తాము తెలుసుకొన్న తరువాత దేశాన్ని తెలుసుకోవాలని, అప్పుడు సమగ్ర పరిశీలనతో వారు ఇతరులకు నిర్మాణాత్మకముగా పుండగలరని అన్నారు- ప్రతి యువనాయకుడు శాసనసభ్యుడు కావాలని కలలుకంటే ఈ శాసనసభలు సరిపోవే మేనని ఆయన ఛలోక్తి విసిరారు-

మేధల్ పంచాయత్ సమితి అధ్యక్షులు శ్రీ ప్రభాకరరెడ్డి స్వాగతము చెప్పారు. ప్రాంతీయ ఆర్గనయిజర్ శ్రీ గోవర్ధన్ రెడ్డి శిబిరం ఉద్దేశాలను వివరించారు.

వర్ధంతి ఉత్సవాలు

చింతలపూడి, ఏప్రిల్ 25

ఇటీవల స్థానిక శ్రీ సంజీవయ్య హరిజన బాలికల హాస్టలు ఆవరణలో నవభారత రాజ్యాంగ నిర్మాత ప్రముఖ ప్రపంచ రాజకీయ వేత్త, అభినవమనువు బిరుదాంకితులు కీ॥శే॥ డా॥ బి.ఆర్. అంబేద్కర్ మహాశయుని 75వజన్మదిన మహోత్సవము అతివైభవముగా జరిగెను ఆంధ్రప్రదేశ్ సాంఘిక సేవా సమితి కార్యదర్శి శ్రీ కృపాలినీగారు యీ సందర్భంలో యేర్పాటు చేయబడిన సమావేశమునకు అధ్యక్షత వహించారు.

హరిజననాయకులు, కార్యకర్తలు, చింతలపూడి తాలూకా వివిధగ్రామాల నుండి పలువురు పాల్గొన్నారు. నిన్న జాతీయ ఉద్యోగులు ఉపాధ్యాయులు విద్యార్థినీ విద్యార్థులు యీ సమావేశంలో పాల్గొన్నారు. ప్రముఖ వైద్య నిపుణులు డా॥ జి. గంగరాజు ఎం.బి.బి.యస్., డా॥ కె.వెంకటేశ్వరరావు ఎం.బి.బి.యస్., చింతలపూడి తాలూకా కోఆపరేటివ్ సీనియర్ ఇన్‌స్పెక్టరు, శ్రీ బి. ఆశీర్వాదంగారు తాలూకా సర్వేయరు శ్రీ జి. భైరవస్వామిగారు బాలికోన్నత పాఠశాల ప్రధానోపాధ్యాయులు శ్రీ ఎం, ఆశీర్వాదం బాబాసాహెబ్ డా॥ అంబేద్కర్‌గారి జన్మవృత్తాంతమును గురించియు ఆయన అటలానివానిగా జన్మించి ఆ జాతుల ఉద్ధరణతోపాటు భారతదేశస్వాతంత్ర్య సముపార్జనకు నెరవిన అకుంఠితసేవాదక్షతను గురించియు నవభారత రాజ్యాంగ చరిత్ర రచనలో ఆయనచేసిన కృషిని గురించియు స్వాతంత్ర్యంతోపాటు సర్వ మానవ సమానత్వంకొరకు ఆయన ప్రసంచరాజకీయ చతురులతో నెరపిన శక్తివంచనలేని కృషిని గురించియు చక్కగా వివరించుచూ మాట్లాడారు

ఆయన విశిష్టతను సేవాసక్తి గురించి భారత ప్రభుత్వము ఆయన ఫోటోతో 15న పై. తపాలా బిళ్ళల విడుదలచేసి ఆయన పట్ల తమకుగల కృతజ్ఞతను వెల్లడించినందుకు ప్రభుత్వాన్ని అభినందించుచూ మాట్లాడారు ఆయన ఆశయ పరిపూర్ణమునకు బాలబాలికలు, యువతీ యువకులు, ఉద్యోగులు, కుమ్మజాత్యుద్ధరణ కార్యకలాపాలను చేపట్టవలసిందిగా పెద్దలు కోరారు. శ్రీమతి జి కోటేశ్వరి గారు యిచ్చిన అల్పాహారవిందుతోను శ్రీ జి. ప్రసాదరావుగారి అభివందనాలతో సా॥ 7గంటలకు యీసమావేశం ముగిసింది.

ఇబ్రాహీంపట్టణం జిల్లా పరిషత్తు ఉన్నత పాఠశాల వార్షికోత్సవం

హైదరాబాదు, ఏప్రిల్ 25

ఇబ్రాహీంపట్టణంలోని జిల్లా పరిషత్తు ఉన్నత పాఠశాల వార్షికోత్సవాలకు పంచాయతీరాజ్ మంత్రి డా॥ యమ్. యస్ లక్ష్మీనరసయ్య ప్రారంభోత్సవం చేశారు

హైదరాబాదు జిల్లాలో స్వాతంత్ర్యానికి పూర్వం 8 నుండి 10 పాఠశాలలు మాత్రమే వుండేవని. ఇప్పుడు వెయ్యి పాఠశాలలకు పైగా నెలకొనడం విద్యారంగంలోనే విజయమని మంత్రి అన్నారు.

ఈ సందర్భంలో జిల్లా పరిషత్తు చైర్మెన్ శ్రీ యమ్ భోజరెడ్డి, కలెక్టర్ శ్రీ కె. వాసుదేవరావు తదితరులు ప్రసంగించారు.

ఫిలిప్పీన్స్ రంగంలో జాడతెలియనివారు

ఒకరు మినహా అంతా లభించారని విదేశ వ్యవహారాల మంత్రి వెల్లడి

న్యూఢిల్లీ, ఏప్రిల్ 25

గత సెప్టెంబర్‌లో ఇండియా-పాకిస్తాన్ సాయుధ ఘర్షణ జరిగినప్పుడు ఫిలిప్పీన్స్ విభాగంలో జాడతెలియకుండా పోయిన 117 మంది భారతజాతీయులలో ఒకరు మినహా అంతా భారతదేశానికి పాకిస్తాన్ మండి పంపబడినారని విదేశ వ్యవహారాల మంత్రి స్వర్ణసింగ్ నేడు లోకసభలో తెలిపారు.

మిగిలిన ఆ ఒకరిని గూడా పాకిస్తాన్ భారతదేశానికి పంపగలదని తాము ఆశిస్తున్నామన్నారు.

హిందీ ప్రచారక విద్యాలయాలు

హైదరాబాదు, ఏప్రిల్ 25

దక్షిణ భారత హిందీ ప్రచారసభ, మద్రాసు వారిచే హిందీ ప్రచారక విద్యాలయములు సం. 1966-67 కొత్త తరగతులు విజయవాడ, చిత్తూరు కేంద్రములలో ప్రారంభింపబడుచున్నవి. సభవారి ప్రవీణ పరీక్ష యందుత్తీర్ణులైనవారు మాతృభాషా విద్యాలయములో చేర్చుకొనబడుదురు.

ఆయుర్వేద వైద్యుల రిజిస్ట్రేషన్

ఆర్యా!

ఆంధ్రదేశంలో అనధికార అంచవాల ప్రకారం దాదాపు 80 వేల మంది ఆయుర్వేద వైద్యులు వున్నారు. వీరిని ప్రభుత్వము గుర్తింపు చేయుటకు గాను 1956 లో శ్రీ॥ శ్రీ॥ కళా వెంకట్రావుగారు ఒక చట్టమును తీసుకొని వచ్చిరి. తదనుగుణముగా వైద్యులు నమోదు 31-5-65 వరకు జరిపి అవి వేయడమైనది. లోద్దువారి దృష్టిలోను చట్టమును తెచ్చినవారిదృష్టిలోకూడా అప్పటికి, అప్పటివరకు వున్న అనుభవ వైద్యులు అందరు నమోదు కాగలరని అభిప్రాయపడిరి. కాని మారుమూల పల్లెగ్రామములలో నివసించుతూ తమతమ పరిధులలో మాత్రమే వుండే యీ వైద్యులు పరియైన సమాచారం తెలియక నమోదు చేసుకొనలేకపోయినారు. ఈ విషయమును గమనించిన ఆంధ్ర ఆయుర్వేద లోద్దువారు, ఆంధ్ర ప్రభుత్వమువారు మరియొక అవకాశముగా 1956 వ సంవత్సరపు 26 వ ఆంధ్ర చట్టములోని 27 (1) (ఏ) వ పెక్షను క్రింద ఆయుర్వేద వైద్యులను రిజిష్టరు చేయుటకు నిర్ణయించినారు. ఈ అవకాశము ప్రతి ఆయుర్వేద వైద్యుడు సద్వినియోగము చేసుకొనగోరుతాము.

ఇట్లు
దూబగుంట రాధాకృష్ణమూర్తి
ఆంధ్ర ప్రదేశ్ ఆయుర్వేద సమాచార సహాయ కేంద్రం, నాగార్జున భవన్
విజయవాడ - 2

అధికారుల జాప్యం పట్ల నెప్రజలఅసంతృప్తి

కాంగ్రెస్ సంస్థలో ప్రజలకు విశ్వాసం పోలేదని శ్రీ తిమ్మారెడ్డి వెల్లడి

హైదరాబాదు, ఏప్రిల్ 25

జిల్లా అధికారులు, కలెక్టర్లమధ్య సమన్వయం లోపించడంవల్ల, నియమ నిబంధనల అడ్డంకివల్ల ప్రతి జిల్లాలో అతిముఖ్యమైన పనులు ఆగిపోతున్నాయని ఏ. పి. సి. సి. అధ్యక్షులు శ్రీ పి. తిమ్మారెడ్డి నిన్న ఇక్కడ విమర్శించారు.

గాంధీభవన్‌లో పత్రికా విలేకరుల సమావేశంలో ఆయన ప్రసంగిస్తూ కరువు ప్రాంతాలలో మంచి పీటి ఏర్పాటు తదితర కార్యాలలోనం ప్రభుత్వం నిధులు మంజూరు చేసినా ఏవో కొన్ని నిబంధనలవల్ల ఈసహాయ కార్యక్రమాలు ప్రజలకు వెంటనే అందడంలేదని ఫిర్యాదుచేశారు.

ఈ పత్రికా సమావేశంలో శాశ్వత కరువు నివారణ సంఘం చైర్మన్ శ్రీ సి బాలిరెడ్డి కూడా వున్నారు.

అధికారుల జాప్యానికి శ్రీ తిమ్మారెడ్డి ఒక ఉదాహరణఇస్తూ ఇటీవల ముఖ్యమంత్రి తన సమక్షంలోనే ప్రభుత్వ ప్రధాన కార్యదర్శితో రెవెన్యూ బోర్డు సభ్యులు ఒక్కొక్క జిల్లాను కేటాయించుకొని పర్యటనలు సాగించాలని ఆదేశించారని, కాని ఇంతవరకు ఆ పని జరగలేదని చెప్పారు.

తాను గ్రామాలలో పర్యటించినప్పుడల్లా అసలు ప్రజలు అధికారులపై నే ఫిర్యాదులు చేస్తున్నారు. కాని కాంగ్రెస్ సంస్థపై కానీ, వాయకులపై కాని ఫిర్యాదులు చేయడంలేదని ఆయన వెల్లడించారు.

ప్రజలు అధికారులతోనే తమ సమస్యలను ఫిర్యాదుచేస్తేతప్ప అధికారులు పనిచేయరని శ్రీ తిమ్మారెడ్డి పరిస్థితిని మాటిరారు.

ప్రజావసరాలకనుగుణంగ ఉత్పత్తిసమస్యల పరిష్కారం

అవసరమని "చెరుకు అభివృద్ధి" గోష్ఠిలో ప్రధాని శ్రీమతిఇందిర విజ్ఞప్తి

న్యూఢిల్లీ, ఏప్రిల్ 25

దేశ ఆర్థిక, వ్యావసాయిక, పారిశ్రామిక సమస్యలకు పర పరిసంబంధం వున్నదని వాటిని విడిగా పరిశీలించిపరిష్కరించలేమని నేడిక్కడ ప్రధాని శ్రీమతి ఇందిరాగాంధీఉద్ఘాటించారు

భారత చక్కెర కర్మాగారాల సంఘం ఇక్కడ సమ్రాట్‌హోటల్‌లో ఏర్పాటుచేసిన రెండురోజుల "చెరుకు అభివృద్ధి" గోష్ఠికి శ్రీమతి ఇందిరాగాంధి ప్రారంభోత్సవము చేశారు, చెరుకుఉత్పత్తి తదితర సమస్యలను ప్రజల అవసరాల కనుగుణముగా పరిశీలించి ఇతర రంగాలను దృష్టిలో పెట్టుకొని పరిష్కరించాలని ఆమె అన్నారు

ఉత్పత్తి తదితర సమస్యలను నిపుణులు శాస్త్రజ్ఞులు, పరిశోధకులు పాంకేతిక నిపుణులు జాగ్రత్తగా పరిశీలించి ప్రజల అవసరాలను గ్రహించి దేశానికి తోడ్పడాలని శ్రీమతి గాంధి విజ్ఞప్తి చేశారు.

ప్రజల ఆకలిని తీర్చడముతోపాటు వారిఆరోగ్యాన్నికూడాకాపాడవలసిన బాధ్యత ప్రభుత్వానికివుంది సరియైన పౌష్టికాహారం రికి అందాలని ఆమె కోరారు.

వ్యావసాయిక రంగంలో అధికోత్పత్తి ఆహార సమస్యనే కాకుండా పరిశ్రమలకు కావలసిన ముడిసరకుల సమస్యను తీర్చగలదు. ఈ సమస్యను విడదీసి పరిష్కరించలేము ప్రజలజీవనస్థాయిని పెంపొందించవలసిన అవసరాన్ని వారు కొట్టి దిప్పారు.

చక్కెరపరిశ్రమను శ్రీమతి గాంధి ప్రస్తావిస్తూ వచ్చే 10 ఏళ్ళల్లో చక్కెర ఉత్పత్తి రెండింతలు కాగలదని ఎగుమతి పెంచి విదేశీ మారకద్రవ్యాన్ని ఆదా చేయవచ్చునని ఆశాభావాన్ని వెలిబుచ్చారు.

బీహార్, ఉత్తరప్రదేశ్‌లు చెరుకును అత్యధికంగా పండించే రాష్ట్రాలు కాని ఎకరాకు జరుగుతున్న చెరుకు ఉత్పత్తి తక్కువ. శాస్త్రీయవిధానాలతో ఈ ఉత్పత్తిని పెంచించవలసిన అవసరము వుందని ప్రధాని కోరారు.

యమ్ పి ఇండియన్ షుగర్ మిల్స్ సంఘం అధ్యక్షుడు శ్రీ యస్. జైపూరియా స్వాగతోపన్యాసమిస్తూ నాల్గో ప్రణాళికాంతానికి 45 లక్షల టన్నుల చెరుకును ఉత్పత్తి చేయాలనే ఆంచనాను వెల్లడించారు.

పెండ్లికన్న ముందు - పెండ్లి తరువాత

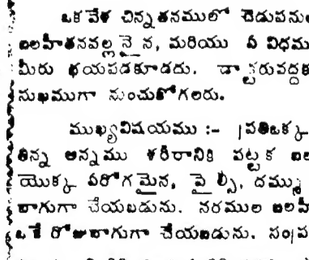

45 సంవత్సరముల అనుభవము గల భారతదేశములోనే గాక ఇతర దేశాలలో పేరుగాంచిన డా॥ చౌహాన్ (గవర్నమెంట్ రిజిష్టర్డు) మగవాండ్లుగాని ఆడవాండ్లుగాని గుప్తరోగము గలవారు డాక్టరుగారిని సంప్రదించి మొదటిదినమే సరిగ్గా యీ వైద్యము పొందండి. డాక్టరుగారు అతుల రోగులను బాగుచేసినవారు.

ఒకవేళ చిన్నతనములో చెడుపనులవల్లనైన, మరియు పెద్దవయస్సులో బలహీనతవల్లనైన, మరియు ఏ విధమువల్లనైన బలహీనము కల్గినయెడల మీరు భయపడకూడదు. డాక్టరువద్దకు వచ్చి మీ జీవితము ఎప్పటికి సుఖముగా నుంచుకోగలరు.

ముఖ్యవిషయము :- ప్రతిఒక్క బలహీనత, జ్ఞాపకశక్తిలేదా! మీరు తిన్న అన్నము శరీరానికి పట్టక బలహీనత ఉన్నయెడల, మూత్రము యొక్క ఏరోగమైన, పైల్స్, దమ్ము మీకు ఏవిధమైన సంశోచము లేకుండ బాగుగా చేయబడును. నరముల బలహీనత విజిలిమిమన్‌లతో చేయబడును. ఒకే రోజులోబాగుగా చేయబడును. సంప్రదింపు సమయము :-

ఉ॥ గం. 9-00 నుండి 1-00 వరకు సా॥ 4-00 గం. నుండి 9-00 వరకు

మేనేజర్: కుల్దీప్ మెడికల్ హాల్
(1947 స్థాపితము)
ముకరంజాహిరోడ్, మోజంజాహిమార్కెట్ వద్ద, హైదరాబాద్-(ఏ.పి.)

శస్త్ర చికిత్స లేకుండా 24 గంటలలో విశ్రాంతి పొందగలరు

ఒక వేళ మీరు చిన్న తనములో తెడుగా తిరిగినను, లేక వయస్సు చాటిన కారణముగా, బలహీనత గాను మరియు అనేక విధములుగా పౌష్టికరమైన మందులను తిను కొనుట వలన రోగము వయము కాక విసుగు చెందిన యెడల ఈ దినమే ప్రఖ్యాతి గాంచిన

డా॥ రాయ్ (గవర్నమెంట్ రిజిష్టర్డు) సెక్స్ స్పెషలిస్టు చాల విధములైన గుప్త రోగములను నయముచేసిన వారినికలిసినొని పోగొట్టుకొన్న శక్తిని, ఆరోగ్యమును, యౌవనమును, మరల 24 గంటలలో పొంది తమ జీవితమును, సుఖవంతము చేసుకొనుడు.

వరముల యొక్క బలహీనతకు మందులవలెనే కాక, విద్యుచ్ఛక్తి యంత్రముల వలన కూడ కాగుచేయబడును. గిని వలన అతిత్వరలో విశ్రాంతి పొందగలరు.

సంప్రదించు సమయము ... ఉ॥ 7 గం॥ నుండి 1 గం. సా॥ 4 గం॥ నుండి 9-30 గం॥

రాయ్ మెడికల్ హాల్

1వ అంతస్తు సెంట్ మేరీస్ రోడ్, మనోహర్ టాకీసు పక్కన

సికింద్రాబాద్.

యాత్రికుల ప్రయాణపు బస్సు

(ఆంధ్రప్రదేశ్ దేవాదాయ శాఖవారిచే ఏర్పాటైనది)

ఆంధ్రప్రదేశ్‌లోని 21 పుణ్యక్షేత్రముల దర్శించి ఆరాధించుటకు అపురూపావకాశము అధునాతనమైన అన్ని సౌకర్యములతో కొత్త లగ్జరీకోచ్‌లో ప్రకృతి దృశ్యాలచూచి ఆనందించండి. మీ వసతుల చూచుటకై గైడ్‌కలదు. నాగార్జునసాగర్, శ్రీశైలం, మహానంది, అహోబిలం, బ్రహ్మంగారిమఠం, దేవునికడప, తిరుమల, తిరుపతి, తిరుచానూర్, కాళహస్తి, వెల్లూరు, కొత్తపట్నం (సముద్ర స్నానం), మంగళగిరి, విజయవాడ, భద్రాచలం, ఖమ్మం, వరంగల్, వేములవాడ, కొలనిపాక, యాదగిరిగుట్ట.

ఒక ప్రయాణానికి ప్రయాణికుల సంఖ్య	....	44
ప్రయాణపు కాలం	....	11 రోజులు
దూరము	....	1500 మైళ్ళు

ప్రశాంత వాతావరణంలో ఆరాధించండి; ఆహ్లాదంగా ప్రకృతి దృశ్యాల తిలకించండి. అన్నికలిపి ఛార్జీలు. 100/- పిల్లలకు రు. 75/-

మొదటి బస్సు 15-4-66 ఉ॥ 10-0 గం. హైదరాబాద్, హిమాయత్‌నగర్, కాలాతీతవన్ నుండి బయలుదేరింది. రెండవ బస్సు 8-5-66న హిమాయత్‌నగర్, కాలాతీతవన్ నుండి బయలుదేరును తరువాతబస్సు 17-5-66న బయలుదేరును. 10 రోజులు ముందుగా మీ సీట్లు రిజర్వు చేసుకోండి. ఇతర వివరములకు కమీషనర్, పర్సనల్ అసిస్టెంటును లేక, ఆరాధన ఎడిటర్, ఫోన్: 32712 ద్వారా సంప్రదించండి.

జి. నారాయణచెట్టి,
కమీషనర్

దేవాదాయ ధర్మాదాయ (పరిపాలన) శాఖ
హైదరాబాద్-29

నేటి రాత్రి — నేటి రాత్రి

చందమామ వారి: ***దొంగల్లో దొర***

నిర్మాత: డి. ఎల్. నారాయణ — సంగీతం: ఎస్. రాజేశ్వరరావు

తా॥ ఎ. వాగేశ్వరరావు, జమున, గుమ్మడి, రేలంగి, కీ॥ శే॥ ఆర్. వాగేశ్వరరావు.

కమల్- హైదరాబాద్
ఆటలు: 8-00, 6-15, 9-30 —నవయుగ

నేడే చూడండి — నేడే చూడండి

అశార్తా అంతర్జాతీయ చలన చిత్రోత్సవ బహుమతి పొందిన

రాజ్యం పిక్చర్స్: **నర్తనశాల**

తా॥ ఎన్. టి. రామారావు, ఎస్. వి. రంగారావు, ఎల్. విజయలక్ష్మి, రేలంగి.

రాజేశ్వర్-సికింద్రాబాద్
ఆటలు: 2-30, 6-00, 9-30 —నవయుగ

7వ సంయుక్త వారం

శ్రీదేవి ప్రొడక్షన్స్:

పరమానందయ్య శిష్యులు

దర్శకత్వం: సి. పుల్లయ్య — సంగీతం: ఘంటసాల

తా॥ యన్. టి. రామారావు, పద్మశ్రీ వి. నాగయ్య, యల్. విజయలక్ష్మి, శోభన్‌బాబు.

సాగర్ హైదరాబాద్ — **అంజలి** సికింద్రాబాద్
ఆటలు: 2-15, 6-00, 9-30

8 వారముల వరకు కాంప్లిమెంటరీలు రద్దు.
8వ వారం లక్ష్మీటాకీస్-(వరంగల్)
—పూర్ణా పిక్చర్స్ రిలీజ్

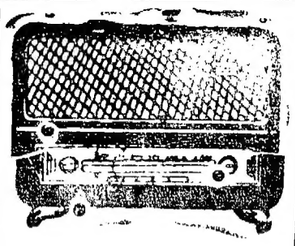

హైదరాబాదు-ఎ

బుధవారం ఏప్రిల్ 27

405.4 మీ (740 కిలోసై)

ఉ॥ 6-30 వందేమాతరం, 6-40 ఆం॥ వా॥ 6-45 భక్తి రంజని, 6-55 సూక్తి ముక్తావళి, 7-00 తె॥ వా॥ 7-15 లలిత సంగీతం 7-30 పీఠాధిపతి స్వామి: వీణ 7-45 కె. యస్. జేగ్: తుమ్రీ 8-00 ఆం॥ వా॥ 8-15 సంకీర్తనము 8-30 జయా సారంగ 9-00 ప్రసార సమాప్తి.

మ॥ 12-30 కార్మికుల కార్యక్రమము. (విజయవాడ నుండి రిలే). 1-00 మహిళా సమాజం 1-30 ఆం॥ వా॥, 1-40 హిం॥ వా॥, 1-50 తె॥ వా॥, 2-00 హైదరాబాదు వివరణ, 2-01 కన్నడ శ్రోతలకు 2-10 ఉ॥ వా॥, 2-20 కె. యస్. జేగ్: దాదా 2-30 ప్రసార సమాప్తి.

సా॥ 5-30 స్థానిక ప్రకటనలు. 5-35 లలిత సంగీతం 5-50 పద్య పఠనం 6-00 ఆం॥ వా॥, 6-05 ప్రాంతీయ వార్తలు (ఉర్దూ) 6-15 ప్రాంతీయ వార్తలు, 6-25 వస్త్రశాంతము, 6-30 వ్యావసాయిక విషయాలు (విజయవాడ నుండి రిలే), 7-00 తె॥ వా॥, 7-15 దీక్ష, 7-25 ముఖ్య ప్రకటనలు, 7-30 చిత్రసీమ 7-45 శాలివాహన: మన కర్తవ్యం ప్రసంగం 8-00 నాటిక (మద్రాసు నుండి రిలే), 8-30 సంగీత 8-50 పార్లమెంటులో నేడు 8-55 ప్రస్తుతాంశము, 9-00 ఆం॥ వా॥, 9-15 ఉ॥ వా॥, 9-30 ఢిల్లీ నుండి రిలే 9-45 కె. ఎమ్. జేగ్: దాదా, ఘజల్ 10-00 నవతరం 10-30 ఆం॥ వా॥ 10-35 ప్రసార సమాప్తి.

హైదరాబాదు బి

89.42 మీ (3355 కిలోసై)

ఉ॥ 6-30 హైదరాబాదు ఎ వలె, 7-45 ప్రసార సమాప్తి.

49.02 మీ (6120 కిలోసై)

8-00 హైదరాబాదు ఎవలె 9-00 ప్రసారసమాప్తి.

మ॥ 12-30 హైదరాబాదు ఎవలె 2-00 వాతావరణ సూచన, 2-01 సీతా కృష్ణస్వామి: వీణ 2-30 ప్రసార సమాప్తి.

60.12 మీ (4990 కిలోసై)

సా॥ 5-30 హైదరాబాదు ఎ వలె, 7-00 తె॥ వా॥, 7-15 హైదరాబాదు ఎ వలె, 9-15 ఆంగ్లములో 9-30 హైదరాబాదు ఎ వలె, 9-45 జయా సారంగపాడి 10-30 హైదరాబాదు ఎ వలె, 10-35 ప్రసారసమాప్తి.

విజయవాడ

357.1 మీ (840 కిలోసై)

ఉ॥ 6-30 వందేమాతరం, 6-40 ఆంగ్లములో వార్తలు, 6-45 భక్తి రంజని: 6-55 సూక్తి ముక్తావళి, 7-00 తె॥ వా॥, 7-15 లలిత సంగీతం (హైదరాబాదు నుండి రిలే) 7-30 సంగీత శిక్షణ 7-45 క్లారినెట్: నిలయ విద్వాంసుడు 8-00 ఆం॥ వా॥, 8-15 హిం॥ వా॥, 8-30 హైదరాబాద్ వలె, 9-00 ప్రసార సమాప్తి.

మ॥ 12-30 కార్మికుల కార్యక్రమము, 1-00 మహిళా సమాజం (హైదరాబాదు నుండి రిలే) 8-30 ఆం॥ వా॥, 1-40 హిం॥ వా॥, 1-50 తె॥ వా॥, 2-00 ప్రసార సమాప్తి.

సా॥ 5-30 స్థానిక ప్రకటనలు 5-35 లలిత సంగీతం, (హైదరాబాదు నుండి రిలే) 6-00 ఆం॥ వా॥, 6-05 వాద్యబృందం, 6-15 ప్రాంతీయ వార్తలు, 6-25 వస్త్రశాంతం, 6-30 వ్యావసాయిక విషయాలు 7-00 తె॥ వా॥, 7-15 దీక్ష, 7-25 ముఖ్య ప్రకటనలు, విరాము సంగీతం 7-30 మనము మరచిపోయిన ఆరోగ్య సూత్రాలు ప్రసంగం వేటూరి శంకర శాస్త్రి 7-45 లలిత సంగీతం, బుర్గుల రామమూర్తి 8-00 నాటిక (మద్రాసు నుండి రిలే) 8-30 చిత్రతరంగిణి 8-55 వస్త్రశాంతము, 9-00 ఆం॥ వా॥, 9-15 ఆంగ్లముతో 9-30 ఢిల్లీ నుండి రిలే 9-45 అమృత వర్షిణి టి. కె. రంగాచారి 10-30 ఆం॥ వా॥, 10-35 ప్రసార సమాప్తి.

రూ॥ 10 లక్షల పండ్లు, కూరగాయలు ధ్వంసం

అలహాబాద్, ఏప్రిల్ 25

ఇక్కడికి ఆరుమైళ్ళ దూరములో గల జామ్ రౌలిలో గల పండ్ల రసాల తయారీ ఫ్యాక్టరీలో అగ్నిప్రమాదం సంభవించింది. 10 లక్షల విలువ చేసే డబ్బాల్లో నిలువ చేసిన పండ్లు, కూరగాయలు ధ్వంసమైనాయి.

ఫైర్ బ్రిగేడ్ ఐదు గంటలసేపు పోరాడి మంటలను చల్లార్చినది.

అధికాహారోత్పత్తికి కొత్త ఉపాయం

ఆచార్య జానహాతరన్ సూచన

లండన్, ఏప్రిల్ 25

సూర్యుని కిరణజన్య సంయోగక్రియవల్ల పుట్టే శక్తిలో నూటికి ఒక వంతయినా ఉపయోగించుకొనగలిగితే ఇప్పటి ప్రపంచ జనాభాకు అయిదారు రెట్లు అధిక జనాభాకు సరిపోయే లహోర పదార్థాలను ఉత్పత్తి చేయవచ్చు. పోషకాహార పద్ధతులను గురించి పెర్తులో ఇటీవల జరిగిన సమావేశానికి సమర్పించిన ప్రత్యేక వ్యాసంలో స్ట్రాథ్ క్లయిడ్ విశ్వవిద్యాలయం ప్రొఫెసర్ ఆచార్య జాన్ హాతరన్ యీ సంగతిని వివరించారు.

మొక్కలలో జరిగే కిరణజన్య సంయోగక్రియలో ఉత్పత్తి అయ్యే శక్తిని మొక్కలు తమ పెరుగుదలకు ఉపయోగించుకొంటున్నవి. మానవులకు కావలసిన ఆహారమంతా మొక్కలనుంచే లభించుతున్నదని ఆచార్య హాతరన్ వివరించారు.

ప్రపంచ జనాభాలో ప్రతి ఒక్కరికీ చాలినంత ఆహారమందజేసినప్పటికీ కూడా 600 కిరణజన్య సంయోగ శక్తిలో ఒక వంతయినా ఖర్చుకాదు.

ప్రపంచ జనాభా సాలుకు 5,500,000,000ల వంతున పెరుగుతుందని భయంకరంగా చిత్రించడం సమంజసంకాదని ఆచార్య హాతరన్ అభిప్రాయం. ఈ ప్రత్యేక వ్యాసంలో ఇంకా యిట్లా ఉన్నది:

"ఆహార ధాన్యాలను ఎక్కువగా పండించడానికి 1945 నుంచీ చేసిన కృషి ప్రమాద పరిస్థితికి కారణమైన మాట నిజమే. అయితే యీ పరిస్థితి నుంచి బయటపడే నిమిత్తం శాస్త్రవైజ్ఞానిక సంపదనంతటినీ ఉపయోగించడమే కాకా పూర్తిగా ప్రారంభం కాలేదు. ప్రపంచ జనాభాలో సగం మంది ఆకలితో బాధపడుతూ ఉండగా మిగతా సగం మంది సుఖసంపదలు కలిగించే చిక్కులతో బాధపడుతూంటే అంతర్జాతీయ శాంతి సాధ్యంకాదు.

ఊపిరి పీల్చే వ్యవధి

"నాలెక్కలవల్ల మరేవీ జరిగినా జరక్కపోయినా ప్రళయం రావడానికి ఇంకా వ్యవధి ఉన్నదని మాత్రం నిశ్చయమవుతున్నది. అయితే ఎంత వ్యవధి ఉన్నదో మాత్రం తెలియడం లేదు. కాని పెరిగే జనాభాకూ, వ్యవసాయ, శాస్త్రవైజ్ఞానిక రంగాలలో అభ్యున్నతికీ జరుగుతున్న పోటీలో మనం నిమగ్నులమై ఉన్నామని మాత్రం స్పష్టమవుతున్నది.

"నలభై యాభై సంవత్సరాల వ్యవధి లభించేటంత ఎక్కువగా అధికాహారోత్పత్తి కృషి విజయాన్ని సాధించాలదని నేను అనుకోవడంలేదు. అట్లా అనుకోవడానికి ఉపయోగపడే పెద్ద కారణమేమీ కనిపించదు ఈ నలభై యాభై సంవత్సరాల వ్యవధిలో కుటుంబ నియంత్రణ పద్ధతుల పరిజ్ఞానమూ, జీవశాస్త్ర పరిజ్ఞానమూ ఎక్కువై జనాభా తగ్గే అవకాశము న్నదనుకుంటాను. బహుశా వంద, లేదా రెండువందల సంవత్సరాలలో ప్రపంచ జనాభాకు సరిపోయేటంత ఆహారం ఉత్పత్తి అయ్యే అవకాశం లేకపోలేదు".

ఆహార పదార్థాల తయారీకి సంబంధించిన సాంకేతిక పద్ధతులను కూడా యీ వ్యాసంలో ఆచార్య హాతరన్ చర్చించినారు. చిన్న చిన్న మార్పులు చేస్తే పప్పు ధాన్యాలవంటిని పుష్టికరమైన ఆహారంగా మార్చివేయవచ్చునని వివరించారు. దీనితోడు విటమినులు తక్కువ ధరలకు లభించే వీలుకూడా ఏర్పాటుచేస్తే భవిష్యత్తులో తక్కువ ధరలకు పుష్టికరమైనఆహారపదార్థాలు లభించుతవన్నమాట.

కరువునివారణ చర్యలు

కర్నూలు, ఏప్రిల్ 25

ఆంధ్రప్రదేశ్ కాంగ్రెసు ప్రసిడెంట్ శ్రీ పెద్దిరెడ్డి తిమ్మారెడ్డిగారు, రాయలసీమ శాశ్వత కరువు నివారణ కమిటి చైర్మన్ శ్రీ బేదిరెడ్డి జాలిరెడ్డిగారు, రెవిన్యూమంత్రి శ్రీ నూకల రాంచంద్రారెడ్డిగారు. ఆంధ్రప్రదేశ్ కర్షక సమితి తరపున శ్రీ పుప్పల వెంకటరావుగారు, కర్నూలు అనంతపురం - కడప - మదనపల్లి (చిత్తూరు) జిల్లాలు పర్యటించి ఇప్పటి స్థానిక ప్రముఖులను ప్రభుత్వ ప్రతినిధులను - కాంగ్రెసు కార్యకర్తలను కలుసుకొని రాయలసీమ శాశ్వత కరువు నివారణ కొరకు తీసుకోవలసిన చర్యలనుగురించి చర్చించిరి. మధ్యతరగతి, చిన్నతరగతి నిటివనరులను జాగుచేయించి - తుంగభద్రా ఎగువకాల్వ తక్షణం మరమ్మతు జరిపించుట, లోతుగొట్టం బావులను త్రవ్వించి మంచినీటి కొరత తీర్చుట. కె. సి. కెనాలు విస్తరణ శ్రద్ధతీసుకొనుట మొదలగు చర్యలు తీసుకొని ఈ ప్రాంతములో కరువు నివారణ పనులు ప్రారంభించి స్థానిక ప్రజలకు కూలి నాలికల్పించవలయునని ప్రస్తావించారు

నోబుల్ కళాశాల పునరుద్ధరణకు కమిటి స్థాపన

మచిలీపట్టణం, ఏప్రిల్ 25

నోబుల్ కళాశాల పునరుద్ధరణకు గాను కళాశాల పూర్వ విద్యార్థి ముఖ్యమంత్రి శ్రీ కె. బ్రహ్మానందరెడ్డి కావలసిన సహాయం చేయడానికి హామీ ఇచ్చారని నోబుల్ హాయర్ సెకండరీ స్కూలు హెడ్ మాస్టర్ శ్రీ సి. హెచ్. బి. మాధవరావు వెల్లడించారు.

ఈ కళాశాలను వచ్చే జూలైనుండి తిరిగి ప్రారంభించడానికి నిధులను సేకరించే ఆశయంతో పూర్వ విద్యార్థి సంఘం ఒక కమిటీని "ఆంధ్రజ్యోతి" సంపాదకులు శ్రీ నార్ల వేంకటేశ్వరరావు అధ్యక్షతన ఒక కమిటీని నియమించింది. శ్రీ మాధవరావు కోశాధికారిగా పనిచేస్తారు ఈలోగా తాదనవు భవనాల నిర్మాణంకోసం మ్యానేజ్‌మెంటు కృషిచేస్తున్నది.

---

28 ఏళ్ల నుండి చక్కెర వాడని ప్రధాని

న్యూఢిల్లీ, ఏప్రిల్ 25

చక్కెర ను వాడకుండా జీవను జీవించడం అలవాటు చేసుకొన్నానని నేడిక్కడ ప్రధాని శ్రీమతి ఇందిరా గాంధి వెల్లడించారు.

ఇక్కడ "తెరకు అభివృద్ధి" గోష్ఠి ప్రారంభోత్సవం చేస్తూ శ్రీమతిగాంధి పై విషయం చెప్పారు

రేడియో ప్రపంచ యుద్ధం జరుగుతుండగా నాను లండన్‌లో వుండగా చక్కెర కొరత అతి తీవ్రంగా ఏర్పడినపుడు చక్కెర వాడడం మానుకొన్నానని వారు చెప్పారు. ఆనాటి నుండి చక్కెర లేకుండానే జీవిస్తున్నానని ఆమె అన్నారు.

అయితే ప్రస్తుతం తల్లిగా, ప్రధానిగా చక్కెరను వాడుకోవాలాలేదా అనే అంశాన్ని నాను పరిశీలిస్తున్నానని వారు చెల్లడించారు.

హిమాచల్ ప్రదేశ్ ఆర్థిక స్థితి

చండీగఢ్, ఏప్రిల్ 25

ఆర్థికంగాహరియాణాకంటేహిమాచల్ ప్రదేశ్ సౌభాగ్య వంతమయినదని పంజాబ్ ఆర్థిక శాఖామంత్రి శ్రీ కపూర్ సింగ్ యు. పి. యస్. బిలీఖరికి వెల్లడించారు

అభివృద్ధి విషయములో పెద్ద పెద్ద రాష్ట్రాలకంటే చిన్నచిన్న రాష్ట్రాలే అతివేగంగా సాధించుకొనాయని అనుభవము తెల్పిన విశేషమంటూ శ్రీ కపూర్ పెప్సూ రాష్ట్రాన్ని ఉదహరించారు.

పంజాబ్‌లోని సిమ్లా, కంగ్రా, లాహౌల్ స్పితి జిల్లాలు హిమాచల్ ప్రదేశ్‌లో విలీనమయితే అటవీసంపద నుంచి అనేకముగా మరి ఆరుకోట్ల రూపాలు ప్రతిసంవత్సరం రాబడించగలదని ఆయన తెలిపారు.

ఇబ్రాహీంపట్నంలో బాలవాడికి ప్రారంభోత్సవం

హైదరాబాద్, ఏప్రిల్ 25

ఇటీవల ఇబ్రాహీంపట్టణంలో బాలవాడికి శ్రీమతి ఈశ్వరమ్మ లక్ష్మీనరసయ్య ప్రారంభోత్సవం చేశారు. ఎం. పి. శ్రీమతి సంగం లక్ష్మీబాయి అధ్యక్షత వహించారు.

స్వతంత్ర భారత్‌లో మహిళలు గృహ బాధ్యతలతోపాటు జాతీయపునర్నిర్మాణానికి తమ బాధ్యతలను నెరవేర్చాలని శ్రీమతి సంగం లక్ష్మీబాయి ఉద్బోధించారు.

ఆ తరువాత శ్రీమతి శీలమ్మ భోజరెడ్డి ఇక్కడ మహిళామండల్ భవనానికు శంకుస్థాపన చేశారు.

--

పాకిస్తాన్ రావలసినదిగా రాష్ట్రపతికి యునెస్కో ఆహ్వానం

న్యూఢిల్లీ, ఏప్రిల్ 25

ప్యారిస్‌లో జరిగేయునెస్కో 20వ వార్షిక సమావేశంలో పాల్గొనవలసినదిగా రాష్ట్రపతి డాక్టర్ రాధాకృష్ణన్‌కు యునెస్కో డైరెక్టర్ జనరల్ ఆహ్వానం పంపారు ఈ సమావేశంలో పాల్గొనడానికి రాష్ట్రపతికి ఆల్టోఖర్ ఆఖరులోగాని లేక నవంబర్ మొదటివారంలోగాని ప్యారిస్‌కు వెళ్ళే అవకాశం ఉంటుందా అనే అంశము ఇంకా పరిశీలనలో ఉన్నది. ప్రధాని ప్రభుత్వం గూడా రాష్ట్రపతి రాధాకృష్ణన్‌ను ఈ సమయములోనే రావలసినదిగా ఆహ్వానించింది.

హిందీ ప్రచారక విద్యాలయ సమావర్తనోత్సవము

హైదరాబాదు, ఏప్రిల్ 25

దక్షిణభారత హిందీ ప్రచార సభ ఆధ్వర్యాన హైదరాబాదులో నడుస్తున్న హిందీ ప్రచారక విద్యాలయ సమావర్తనోత్సవము శ్రీ స్వామి రామానందతీర్థ అధ్యక్షతన జరిగినది. శ్రీ వి. వి. రామచారి ఎం ఎల్ సి శ్రీ హీరాలాల్ మోరియా, శ్రీ కా॥ రా॥ శారంగపాణి, శ్రీ గోవింద జాస్థీ, శ్రీ చట్టూరి లక్ష్మీనారాయణ శర్మ మొదలగు ప్రముఖులు సభలో పాల్గొన్నారు. దక్షిణ భారత హిందీ ప్రచారసభ (ఆంధ్ర) కార్యదర్శి శ్రీ శారంగపాణి స్వాగత వచనములు పలికిరి విద్యాలయ ప్రిన్సిపాల్ శ్రీ వేమూరి రాధాకృష్ణమూర్తి విద్యాలయ వివరములు తెలిపిరి. శ్రీ జవస్సీ, శ్రీ హీరాలాల్ మోరియా, శ్రీ గాయక్వాడ్, శ్రీ నారాయణదాస్ శ్రీ లాల్ శర్మగారలు ఉపన్యసించిరి. నేత్రదాతలయిన విద్యాలయ విద్యార్థులకు శ్రీ స్వామి రామానందతీర్థగారు ప్రమాణపత్రాలు సన్మానించిరి. శ్రీ యుతులు హీరాలాల్ మోరియా, సమనూతివార్, సుశీలా తివారి, డి రాజేశ్వరరావు, జాపర్సు సీతామహాలక్ష్మి, విష్ణుసహాయ్ సక్సేనా గారలు హిందీ కవితాగానం చేసిరి. విద్యాలయ విద్యార్థి శ్రీ డి. రాజేశ్వరరావుగారుబంగారుపతకాన్ని కైవసము చేసుకొనినందుకుగా ప్రదర్శన గావించిరి. మరో విద్యార్థి శ్రీ వల్లభనేని రాధాకృష్ణయ్య తెలుగులో దురోధన మయసభ ఏకపాత్రాభినయం కావించిరి. శ్రీ వేమూరి రాధాకృష్ణమూర్తిగారి. ధన్యవాదములతో సభజయప్రదముగా ముగిసినది.

కొన్నిశతకాల కలపనే వాడడంవల్ల కృత్రిమ కొరత

కలప పరిశోధనాసంస్థ డైరెక్టర్ శ్రీ మసానీ వెల్లడి

రాజమండ్రి, ఏప్రిల్ 25

గృహ నిర్మాణానికి కేవలం చేకు, మర్రి, యెగస కలపనే వాడాలనే ఒక ప్రణాళిపాయంవల్ల నిర్మాణానికి అవసరమైన కలప కృత్రిమ కొరత ఏర్పడిందని నేడిక్కడ ప్రసంగిస్తూ శ్రీ ఎన్. జె మసానీ వెల్లడించారు. ఈయన డెహ్రాడూన్‌లోని టింబర్ ఇంజనీరింగ్ డిపార్టుమెంట్ అఫ్ది ఫారెస్టు రిసర్చ్ సంస్థకు డైరెక్టర్ గా వున్నారు.

ఇక్కడ శ్రీ మసానీ కలపకొరతను పరిశీలించారు

14వ సంయుక్త వారం

దీపక్ హైదరాబాద్ — **అజంతా** సికింద్రాబాద్
ఆటలు: 2-00, 5-45, 9-30
మరియు శ్రీనివాస్-వరంగల్

14వ సంయుక్త వారం

రాజ్యం పిక్చర్స్ — **రేవంతిక**

శ్రీధరరావు, రాజ్యం — దర్శకత్వం: కె. విశ్వేశ్వరరావు

సంగీతం: ఘంటసాల

తా॥ ఎన్. టి. రామారావు, వి. సరోజాదేవి, పద్మ, నాగయ్య, రేలంగి, రమణారెడ్డి, పద్మనాభం, ముక్కామల, గీతాంజలి, శారద, ఇ. వి. సరోజ, నిర్మల.

ప్రభాత్-హైదరాబాద్
రోజు 3 ఆటలు: 1-45, 5-30 9-15

శ్రీసాయి-బాలాజీ
ఆటలు: 5-30, 9-15
రాజరాజేశ్వరి-వరంగల్

నేడే చూడండి

గూఢచారిత్వపు అత్యున్నతమైన గాథా చిత్రం

ఓ. ఎస్. ఎస్. 117 మిషన్ ఫర్ ఎ కిల్లర్

(పదోఆనులకు మాత్రమే)
(ఈస్టుమన్‌కలర్ ఫ్రాన్స్‌స్కోప్)

తా॥ మైకేల్ డెమాన్‌గెట్, ఫ్రెడిక్ స్టాఫర్డు.

దర్శకత్వం: ఆండ్రీ హానీజెలె

నౌరంగ్-హైదరాబాద్
ఆటలు: 3-30, 6-30, 9-30
-విజయ రిలీజ్

రాయల్, ఆషా హైదరాబాద్ — **నటరాజ్** సికింద్రాబాద్
రోజూ 3 ఆటలు: 8-15, 6-15, 9-30
—మూవీస్ విడుదల.

నేటి రాత్రి — నేటి రాత్రి

మూవీస్టాన్ వారి: **ప్రీత్ న జానే రీత్**

దర్శకత్వం: యస్. బెనర్జీ — సంగీతం: కళ్యాణ్‌జీ ఆనంద్‌జీ — నిర్మాత: హెచ్. కె. రవి

తా॥ మమ్మీకపూర్, వి. సరోజాదేవి, జానీవాకర్ వగైరా

అశోక్ హైదరాబాద్ — **ప్యారడైజ్** సికింద్రాబాద్
రోజూ 3 ఆటలు: 3-00, 6-15 9-30
—చిత్రలోక్ రిలీజ్

నేడే చూడండి — నేడే చూడండి

బసంత్ హైదరాబాద్ — **అలంకార్** సికింద్రాబాద్ — **రామా** వరంగల్
ప్రతిరోజు 3 ఆటలు: 2-30, 6-00, 9-30

అడ్వాన్స్ బుకింగ్

రెండు థియేటర్లలోను పై తరగతులకు మీ సీట్లు ఆటల వేళలలో రిజర్వు చేయించుకొనండి.

తదుపరి మార్పు: పిక్చర్ ప్యాలెస్-సికింద్రాబాద్
-నవయుగ

వేల్పుగొండ దేవాలయ పునరుద్ధరణ

ఆఫర్‌గడ్, ఏప్రిల్ 25

పరగల్లుజిల్లాలోగల వేల్పుగొండ (ఆఫర్‌గడ్) అతి ప్రాచీన కాలము నుండియు ప్రసిద్ధమగు శ్రీనరసింహ క్షేత్రము మరియు గొప్ప చరిత్రాత్మక ప్రదేశము ఇట్టిదివ్య క్షేత్రమున శ్రీమాన్ తుమ్మయ్యాల లక్ష్మీనరసింహారావుగారి సత్సంకల్పము, కార్య నిర్వాహణ పురస్సముఖుల మరియు భక్తుల సహకారముతో నూతనముగా విశాలశిలామయమంటపము, ప్రాకార నింహద్వారము. రామానుజకూటము ధర్మశాలాదులు నిర్మింపబడినవి. వానికి ప్రతిష్ఠామహోత్సవము 11-4-66 నుండి 15-4-66 వరకు అయిదు దినములు దిగ్విజయముగా జరిగినవి.

ప్రతినిత్యము ఉదయం స్వామివారి సుప్రభాతము, ప్రాభోదిక, నిత్య హోమములు, అధివాసహోమములు, పారాయణఅర్చనలు,విశేషభోగములు జరిగినవి. మరియు ప్రముఖ పండితుల ఉపన్యాసములు, హరికథాకాలక్షేపములు, గాత్రకచేరీలు, భజనలు జరిగినవి. 15-4-66 దినమున ఉదయము 11గంటలకు మిధునలగ్న పుష్కరాంశమున ప్రతిష్ఠా సంపోక్షణ దిష్టికుంభములు, అవభృతము, అష్టోత్తర శత కలశస్నపనముజరిగినవి. మధ్యాహ్నం 2గంటలకు స్థానిక ప్రముఖ కవులగు శ్రీమాన్ చిలుకమర్రి రామానుజాచార్యులుగారిచే స్వామిపైరచింపబడిన "స్తోత్రాంజలి" కృతి సమర్పణము, విశేషభోగములు జరిగినవి. రాత్రి 10గంటలకు మహాదాశీర్వాదము శ్రీ కవిగారికి ఋత్విక్సన్మానములు జరిగినవి.

పెద్దరేవుగా పొరాదీప్

రూ. 20 కోట్ల ఖర్చుతో ఆధునిక సౌకర్యాలు

న్యూఢిల్లీ, ఏప్రిల్ 26

పొరాదీప్ పెద్దరేవుగా ప్రకటించాలని భారత ప్రభుత్వము నిర్ణయించింది. గత నెల 12నతేదీన ఈరేవుకు యుగోస్లావియా ప్రధాని శ్రీపీటర్ స్టాంబోలిక్ ప్రారంభోత్సవము జరిపారు. ప్రభిత్వం ఒరిస్సా చిరకాల వాంఛ నెరవేరింది- ఈ రేవులో సరుకుల, ఎగుమతి దిగుమతులకు అత్యంత అధునికమయిన సౌకర్యాలు కల్పించారు. వివిధ యంత్ర పాదవాల అమర్చడంతో పాటు అనేక నిర్మాణాలకు మొత్తము రూ. 20 కోట్లు ఖర్చుఅయ్యింది- తడవకు వగుపున 2 వేల టన్నుల ఇనుప ఖనిజం నౌకలెత్తడానికి వీలయిన యంత్రపాదవాలు అమర్చబడినాయి. మార్గదర్శకంగా ఉంటూ నౌకలను రేవులోకి తిమకొని రావడానికి ఉపయోగించే చిన్న నౌకలు ఈ సంవత్సరము సెప్టెంబరు నాటికి రేవుకు రాగలవని ఆశిస్తున్నారు.

క్రికెట్ ఆటలో శిక్షణ

విజయవాడలో శిబిరం ఏర్పాటుకు యత్నిస్తున్నట్లు గలవని మంత్రి శ్రీ అప్పారావు వివరణ

విజయవాడ, ఏప్రిల్ 25

విజయవాడలోయువకులకు క్రికెటు శిక్షణ యిచ్చేందుకు ఒక కోచింగ్ క్యాంపును ఏర్పాటు చేసే విషయము ఆలోచన శ్రద్ధవంచనలేకుండా కృషిచేయగలనని రాష్ట్ర సాంస్కృతిక వ్యవహారాల మంత్రి శ్రీ యం. ఆర్-అప్పారావు గతవారములో గాంధీనగర్ క్రికెటు క్లబ్ వార్షికోత్సవ సభకు అధ్యక్షత వహిస్తూపకటించారు.

క్రికెటు క్లబ్ ఉపాధ్యక్షుడు డాక్టర్ డి. మోసాన్ దాసు మంత్రికి స్వాగతవచనము సమర్పించారు-

శ్రీ అప్పారావు తమ ఉపన్యాసాన్ని కొనసాగిస్తూ రాష్ట్ర ప్రభుత్వం క్రీడల అభివృద్ధికి చేసున్న కృషిని వివరించారు- అంతర్జాతీయ ప్రఖ్యాతి గాంచిన క్రీడాకారులను పిలిపించి వివిధ ఆటలలో శాలేజీ స్థాయిలోనూ హైస్కూలు స్థాయిలోనూ శిక్షణయిప్పించడానికి కృషిచేయగుతున్నదన్నారు

హైదరాబాదులో 40 లక్షల ఖర్చుతో నిర్మించిన ఫతేమైదాన్ మాదిరిగానే ఇందూర్ గేమ్స్ నిమిత్తము 12 లక్షల రూపాయల వ్యయముతో మరొక స్టేడియమును నిర్మించ దలచినట్లుగా ఆయన ప్రకటించారు,

ప్రతి జిల్లాలోనూ స్టేడియములు నిర్మించ దలచినట్లుగా ఆయన చెప్పారు విజయవాడలోని స్టేడియమును స్థానిక క్రీడాకారులు క్రీడల యందు అభిమానము కలవారు సద్వినియోగము చేసుకోవాలని ఆయన కోరారు.

కార్యదర్శి డాక్టరు ఆవిగడ్డ గోవిందరాజులు మాట్లాడుతూ తమ క్లబ్ తరపున క్రికెటు కోచింగ్ క్యాంపు నిర్వహించ నున్నామని ప్రభుత్వము తగిన సహాయము చేయాలని కోరారు. క్రికెటు ఆసోసియేషన్ అఫిలియేషన్ కోసము ప్రయత్నిస్తున్నామని క్లబ్ సభ్యులు చేయి చూచామనిన్నీ ఆయన పేర్కొన్నారు- ఉదారుడయిన క్రీడాభిమానులు తమకు ప్రోత్సాహములుగ చేయగలరని విజ్ఞప్తి చేశారు. మంత్రిగారు తమ క్లబ్‌పట్ల ఆదరణతో వార్షికోత్సవమునకు విచ్చేసి నందులకు కృతజ్ఞత తెలిపారు.

శాకర్జల్ తండాలో అగ్ని ప్రమాదం

మహబూబ్‌నగర్, ఏప్రిల్ 25

పాడ్‌నగర్ పంచాయతి సమితి జిల్లాకులోని భీమారం గ్రామ పంచాయతీకు చెందిన శాకర్జల్ తండాలో గల 24 ఇండ్లలో 18 ఇండ్లు ఏప్రిల్ 16న మధ్యాహ్నం 1 గంటకు అకస్మాత్తుగా అగ్నిప్రమాదములో దగ్ధమయ్యాయి. 20 కుటుంబాలు నిరాశ్రయమయ్యాయి. మొత్తము 15 వేల రూపాయలు నష్టమయింది.

జెమిని - 9 వ్యోమ నౌక ప్రయోగం

మే నెలలో జరుపుటకు అమెరికా నిర్ణయం

వాషింగ్టన్, ఏప్రిల్ 25

అమెరికా మే నెల 17వ తేదీ ప్రయోగాన జెమిని- 9 వ్యోమనౌకను ప్రయోగిస్తుంది దీనిలో వ్యోమగాములు థామస్ స్టాఫర్డు, యూజీన్ సెర్నాన్ పయనిస్తారు.

ఈ జెమిని - 9 వ్యోమ నౌక అంతరిక్షంలో మూడు రోజులు వయనించాలి. ఈ ప్రయోగములో యీ నౌకను ఒక ఎజీనా నౌకతో కలుపు ప్రయత్నిస్తారు. ఇదిగాక, వ్యోమగామి నెర్సాన్ గంటన్నరసేపు అంతరిక్షంలో నౌక వెలుపలికివచ్చి "నడక" సాగిస్తారు. అమెరికా జాతీయవిమాన వ్యోమ విషయాలసంస్థ (నాసా) సోమవారంనాడు ఈవిషయం వెల్లడించింది.

ఈ జెమిని - 9 యాత్రా సన్నాహకం కూడా గత మాసములో జరిపిన జెమిని - 8 దానివంటిదే. దానిలో ఒక రాకెట్ ప్రక్షేపకం చెడిపోయి నౌక గిరగిర తిరిగిపోతున్నందున ముందుగానే భూమికి రప్పించవలసి వచ్చిన విషయం తెలిసినదే జెమిని 8 వ్యోమగాములు నీల్ ఆమ్‌స్ట్రాంగ్, డేవిడ్ స్కాట్ ప్రపంచములో మొట్టమొదటిసారిగా అంతరిక్షములో తమ నౌకను మరొక వ్యోమశకటం (ఎజీనా రాకెట్)తో కలిపారు. అతరువాత ఈ లోపం ఏర్పడి, గిరగిరతిరిగిపోతున్న వ్యోమ నౌకను అదుపులోకి తెచ్చుకొని సురక్షితంగా భూమికి దిగివచ్చి పసిఫిక్ మహాసముద్రంమీద అనుకొన్న చోట దిగారు.

ఈసారి యాత్ర దానికంటే క్లిష్టమైనదని నాసా అధికారులు తెలిపారు. జెమిని - 9 వ్యోమ నౌక జెమిని - 8 వలె నాల్గవ ప్రదక్షిణ సమయములో గాక మూడవ ప్రదక్షిణ సమయములోనే ఎజీనా రాకెట్‌ని పట్టుకోవాలి. చంద్రగోళానికి వెళ్లాలంటే ఎల్లాదీనిని జరిపి చూడాలి ఇప్పుడువీరు అట్లా జరిపిస్తా:

వ్యోమగామి నెర్సాన్ అంతరిక్షంలో "నడక" సాగించే సమయంలో తయారు కొన్ని చిన్న చిన్న రాకెట్ పాదవాల సహాయంతో తాను కోరిన విధంగా తిరుగ గలడు. జెమిని - 8 యాత్రలో కూడా ఈ ప్రయత్నం జరుగవలసి ఉండింది.

వ్యోమగామి స్టాఫర్డు వయసు 36 ఏళ్ళు. విమాన దళంలో లెఫ్టినెంట్ కర్నల్. జెమిని - 8 లో ఈయన ప్రయాణం చేసి, దానిని జెమిని-7తో సమాగమింప చేశారు.

నెర్సాన్ వయసు 31. నౌకాదళములో లెఫ్టినెంట్ కమాండర్. ఈయన కిదే తొలి వ్యోమ యాత్ర.

భారతదేశ రక్షణ వ్యయం

మున్ముందు ఇంకా పెరుగగలదని రక్షణ మంత్రి హెచ్చరిక

కాన్పూర్, ఏప్రిల్ 25

చైనా పాకిస్తాన్‌లు భారతదేశాన్ని ధ్వంసంచేయ చూస్తుండటంవల్ల దేశ రక్షణను పటిష్ఠం చేయవలసి ఉన్నదని రక్షణ వ్యయం రానున్న సంవత్సరాలలో ఇంకా హెచ్చగలదని దేశ ప్రజలకు రక్షణ మంత్రి వై. బి. చవ్వన్ హెచ్చరికచేశాడు.

పాకిస్తాన్ చరిత్రనుండి గుణపాఠాలు నేర్చుకోవడంలేదు. చైనా ఎవరికీ మిత్రదేశంకాదు చైనా భారతదేశానికి విశ్వాస ద్రోహంచేసింది. ఇండోనీషియా విషయంలో గూడా చైనా ప్రవర్తన ఆ విధంగానే ఉన్నది అని చవ్వన్ తెలిపారు.

నాల్గవ ప్రణాళికలో 270 లక్షల మంది బాల బాలికలకు విద్యా సౌకర్యాలు

న్యూఢిల్లీ, ఏప్రిల్ 25

దేశంలోని వివిధ పాఠశాలల్లోనూ ఆదనముగా 270 లక్షల మంది బాల బాలికలు ప్రవేశించటానికి చతుర్థప్రణాళికలో వసతి కల్పించబడింది. దీనినమనరించి 6-11 మధ్య వయస్సుగల 190 లక్షల మంది బాలబాలికలకు, 11-14 మధ్య వయస్సు గల 80 లక్షల మంది బాలబాలికలకు విద్యాసౌకర్యాలు ఒనగూడుతాయి. అంతటితో, దేశంలో 6-11 మధ్య వయస్సు బాలబాలికల్లో పాఠశాలకు వెళ్ళేవారి సంఖ్య 98.1 శాతాన్ని 11-14 మధ్య వయస్సులో 47.4 శాతాన్ని చేరుతుంది.

చతుర్థ ప్రణాళికాకాలములో పాఠశాలల్లో ఎక్కువ మంది బాలికలను చేర్చుకోటానికి అవకాశం కల్పించబడింది. కారణముగా, ప్రణాళికాంతానికి (1971 వాటికి) దేశములోని బాలికల్లో 6-11 మధ్య వయస్సులో చదువుకునేవారి సంఖ్య 81.5 శాతాన్ని 11-14 మధ్య వయస్సులో బాలికల సంఖ్య 29.6 శాతాన్ని చేరుతుంది.

(యు. పి. యస్)

బిటన్‌నుంచి రు. 6.67 కోట్లు అప్పు

భోపాల్ సింధ్రీ ప్రాజెక్టులకు

న్యూఢిల్లీ, ఏప్రిల్ 25

బిటన్ ప్రభుత్వంనుంచి రు. 6.67 కోట్లు అప్పుగా భారత ప్రభుత్వానికి లభించే రెండు ఒప్పందాలపై ఏప్రిల్ 20న న్యూఢిల్లీలో భారత ప్రభుత్వ ఆర్థికశాఖ సహాయ కార్యదర్శి శ్రీ పి. ఎస్. కృష్ణమూర్తి, బిటిష్ హైకమీషనర్ శ్రీ సాన్ ఫ్రీమన్ సంతకాలు చేశారు. వీటిలో పెద్ద అప్పు రు. 6.44 కోట్లు. భోపాల్, భారీ విద్యుత్ పరికరాల కర్మాగారానికి కావలసిన సరంజామాను బిటన్‌నుంచి దిగుమతి చేసుకొనడానికి ఈ మొత్తాన్ని వినియోగిస్తారు. గతంలో బిటన్‌నుంచి ఇండియాకు లభించిన సహాయంలో అధిక భాగం యీ కర్మాగారానికి వినియోగమైనది. ముఖ్యంగా భారత ప్రభుత్వ విద్యుచ్ఛక్తి ఉత్పత్తి కార్యక్రమానికి ఉపయోగపడే పెద్ద పెద్ద టర్బో జనరేటర్లు అరంటిని నిర్మించడానికి అవసరమయ్యే విడిభాగాలను తయారుచేయడానికి యీ మొత్తాన్ని వినియోగిస్తారు.

సింధ్రీలో పైరైట్సు అండ్ కెమికల్ డెవలప్‌మెంటు కంపెనీ లిమిటెడ్ తరపున సల్ఫ్యూరిక్ ఆసిడ్ కర్మాగారంనిర్మాణానికి రెండవ అప్పు రు. 22.68 లక్షలను వినియోగిస్తారు. 1965 జనవరి 29 న జరిగిన ఒప్పందం ప్రకారం యీ ప్రాజెక్టులకు ఇంతకు పూర్వం బిటన్‌నుంచి రు. 66.67 లక్షల అప్పు లభించినది. ఈ ప్రాజెక్టు స్టెర్లింగ్ ఖర్చుకు ఈ రెండు మొత్తాలను వినియోగిస్తారు.

ఇంతకుముందు ఇండియాకు బిటన్ ఇచ్చిన అప్పులన్నింటివలెనే ఇప్పుడు ఇచ్చిన రుండు అప్పులకు కూడా వడ్డీ ఉండదు. 15 సంవత్సరాలలోగా తిరిగి చెల్లించవచ్చు. చెల్లింపులు ఏడు సంవత్సరాలవరకూ ప్రారంభంకావు.

మూడవ పంచవర్ష ప్రణాళిక ఖర్చులో విదేశీ ద్రవ్యావసరాలకు బిటన్ ఇస్తానన్న రు. 40 కోట్లూ, ఈ రెండు అప్పులతో పూర్తి అయినవి.

అఖిలభారత ప్రాంతీయ చెరుకు దిగుబడి పోటీ ఫలితాలు

న్యూఢిల్లీ, ఏప్రిల్ 25

దేశములో ఉత్తరదక్షిణ ప్రాంతాలలో 1964-65వ సంవత్సరానికిగాను అప్పటి చెరుకుపంట వ్యవహారాల భారతీయ కేంద్ర సంఘము ఆధ్వర్యాన నిర్వహించబడిన అఖిల భారత ప్రాంతీయ చెరుకు దిగుబడి పోటీ ఫలితాలు ప్రకటించారు- ఎకరా దిగుబడి అత్యధికముగా ఉన్నందుకుగాను ఉత్తరప్రాంతములో మధ్య ప్రదేశ్‌కు, దక్షిణ ప్రాంతములో మహారాష్ట్రకు పెండ్లీలు బహూకరించారు.

....

రాజా కందస్వామి స్మారక పాఠశాల వార్షికోత్సవాలు

హైదరాబాదు, ఏప్రిల్ 25

సుల్తాన్‌బజారులో జరిగిన రాజా కందిస్వామి స్మారక పాఠశాల వార్షికోత్సవాలకు విద్యాశాఖ జాయింటు డైరెక్టర్ శ్రీ జగన్నాథం అధ్యక్షత వహించారు.

ఈ సందర్భంలో పార్లమెంటు సభ్యులు డాక్టర్ యస్. మేల్కోటే వర్తనంగించారు.

పాఠశాల గౌరవ కార్యదర్శి శ్రీ వి. పద్మారావు నివేదిక సమర్పించారు.

నాల్గో ప్రణాళికలో సిల్కు ఉత్పత్తి రెట్టింపు

కేంద్ర మంత్రి శ్రీ మనూభాయిషా వెల్లడి

బొంబాయి, ఏప్రిల్ 25

ప్రస్తుతం దేశంలో ఉత్పత్తి అవుతున్న 170 మిలియన్ల పౌండ్ల సిల్కు, ఆర్టు సిల్కులను నాల్గో ప్రణాళికాకాలంలో 340 మిలియన్ల పౌండ్లకు పెంచబడుతుందని కేంద్ర వాణిజ్య మంత్రి శ్రీ మనూభాయి షా నేడు సిల్కు మిల్లుల సంఘ రజతోత్సవాలను ప్రారంభిస్తూ తెలియజేశారు

మహారాష్ట్ర గవర్నర్ డా. పి. వి. చెరియన్ అధ్యక్షత వహించారు సిల్కు మిల్లుల సంఘ అధ్యక్షులు శ్రీ సురేంద్ర ఎం. మెహతా జాతీయ రక్షణనిధికిగా 50 వేల రూపాయల చెక్కులను గవర్నరుకు అందజేశారు.

సిల్కు, ఆర్టు సిల్కు పరిశ్రమలు ముఖ్యంగా మధ్య తరగతి ప్రజలు, చిన్న పెట్టుబడిదారుల పరిశ్రమలనీ ఈనాడు సిల్కు వస్త్రం ఒక విలాస వస్తువుగా పరిగణించే లేకుండాబట్టి ఈ పరిశ్రమల ప్రజల అవసరాలను గమనించి వ్యవహరిస్తే మంచి భవిష్యత్తును ఆశించ వచ్చునని కేంద్ర మంత్రి శ్రీ మనూభాయిషా అన్నారు.

వివిధ అభివృద్ధి పథకాలకు అమెరికా నుండి మరి 78 కోట్లు

న్యూఢిల్లీ, ఏప్రిల్ 25

వ్యవసాయం, విద్య, ప్రజారోగ్యం, పరిశ్రమలు, విద్యుచ్ఛక్తి, రంగాలలో పెద్ద ప్రాజెక్టులకు అమెరికా ఇటీవల 77 కోట్ల 90 లక్షల రూపాయల మేరకు విరాళాలు అప్పులూ ఇచ్చింది. ఇందుకు సంబంధించిన ప్రతి ఒప్పందాల మీదఇండియా, అమెరికా ప్రభుత్వాలు ఇటీవలనే సంతకాలు చేసుకొన్నాయి.

శాంతి - ఆహారం - కార్యక్రమం క్రింద అమెరికా ఇండియాకు సప్లయి చేసిన వ్యవసాయ దినుసులు అమ్ముకోవడంవల్ల చేకూరిన పి. ఎల్. 480 రూపాయల నిధుల నుంచి ఈఅప్పులూ విరాళాలూ ఇస్తున్నారు

ఈ ప్రతి పథకాలలో ఎనిమిదింటికి విరాళాలు, మిగతా రెండింటికి అప్పులూ లభిస్తున్నాయి. ఈ విరాళాలు (గ్రాంట్లు) లభించే ఎనిమిది పథకాలలో భూసార రక్షణ, జలధారా రక్షణ ప్రాథమికవిద్య, ఉన్నత సాంకేతిక విద్య, కాన్పూరు టెక్నాలజీ సంస్థ, చేతివృత్తుల శిక్షణ, ప్రాథమిక ఆరోగ్య కేంద్రాలు మరూచి, మలేరియా నిర్మూలన వగయిరా వున్నాయి.

కాగా అప్పులు గుజరాత్‌లోని ధువారన్ విద్యుత్ కేంద్రానికీ, ఇండియా పారిశ్రామికాభివృద్ధి బ్యాంకుకీ లభిస్తున్నాయి.

ఇండియా ఆర్థికశాఖలో డైరక్టరు ఆర్. కె. కె రాత్, యు, ఎస్, ఏ. ఐ. డి. డిప్యూటీ డైరెక్టరు విలియమ్ సి. ఎడ్ ఈ ఒప్పందాలమీద సంతకము చేశారు.

ఈ పది పథకాలకూ తదివరలో కూడా అమెరికా నుంచి సహాయము లభించింది. నేడు ప్రకటించిన ఈ అప్పులు, విరాళాలవివరాలిచ్చి: (ఇప్పుడు అదనముగా లభించిన సహాయము మొత్తము కాకెట్లలో చూపబడింది.)

భూసార, జలధారాల సంరక్షణ (4 కోట్ల 60 లక్షల రూపాయలు) పథకం క్రింద అనేక ముఖ్య నేర్పులు నీటి, జల విద్యుచ్ఛక్తి ప్రాజెక్టుల రిజర్వాయర్లు త్వరగా పూడుచేయకుండా నివారించే ఏర్పాటు చేస్తారు. ఇందుకుగాను ఈ రిజర్వాయర్ల కాచ్‌మెంటు ప్రాంతాలలో దాదాపు ఏడున్నర లక్షల ఎకరాలలో భూసార రక్షణకు ఏర్పాట్లు చేస్తున్నారు.

ఇదివరలో ప్రాథమిక విద్యారంగానికి (14.9 కోట్ల రూపాయలు) అమెరికా అందజేసిన సహాయం ఈ రంగంలో జరిగిన గొప్ప విస్తరణలో కొంతభాగానికి తోడ్పడింది. మూడవ ప్రణాళికాంతానికి 6-11 ఏళ్ళ మధ్య బాలబాలికలలో పదింట యెనిమిది మంది స్కూళ్ళకు వెళ్ళుతుంటారని అంచనా.

ఉన్నత సాంకేతిక శిక్షణ పథకము (9.1 కోట్ల రూపాయలు) క్రింద దేశములో 14 ప్రాంతీయ ఇంజనీరింగు కళాశాలలు ఏర్పాటయి వాయి. వీటిలో మొత్తం 8,600 మందివిద్యార్థులు చదువుతున్నారు 1951 లో దేశములో మొత్తం ఇంజనీరింగుశాలేజీలలో చదివే విద్యార్థులసంఖ్య ఇంతే ఉండేది.

కాన్పూరులోని ఇండియన్ టెక్నాలజీ ఇన్‌స్టిట్యూట్ (1.6 కోట్ల రూపాయలు) ఇండియాలో ప్రధాన సాంకేతికవిశ్వవిద్యాలయాలలో ఒకటి. కొన్ని అమెరికన్ యూనివర్సిటీల వారి ఉమ్మడి సహాయముతోఏర్పాటుగావించి నిర్వహిస్తున్న ఈ సంస్థ ఒక గొప్ప విద్యా సంస్థగా రూపొందుతున్నది.

ఇండియాలో 800 చేతి వృత్తుల శిక్షణ కేంద్రాలు (16.8 కోట్లరూపాయలు)ఉన్నాయి. ఇవి ఏటా దాదాపు లక్ష మందికి శిక్షణ ఇస్తుంటాయి. ఈ కేంద్రాలు ఇప్పుడు దేశములో అన్ని రాష్ట్రాలలో వున్నాయి. యిక్కడ శిక్షణ పొందేవారిలో లోహపు పని [కమ్మరం] వారు ఎలెక్ట్రిషియన్‌లు, ప్లమర్లు, వడంగులు, ఫిట్టర్లు, గ్రైండర్లు, మెషినిస్టులు, టర్నర్లు, వెల్డర్లు, మోల్డర్లు ఇట్లా రకరకాల పనివారున్నారు.

గ్రామీణ ప్రజలకు వైద్య సౌకర్యాలు కల్పించటానికిదేశంలో 5,200 ప్రాథమిక ఆరోగ్య కేంద్రాలు (8.6 కోట్ల రూపాయలు) ఏర్పాటు చేస్తున్నారు. ఒక్కొక్క సమాజాభివృద్ధి కేంద్రంలో ఒకటి ఉంటుంది. అనేక ప్రాంతాలలో ఈ కేంద్రాలు మొట్టమొదటిసారిగా గ్రామీణులకు ఆధునిక వైద్య సౌకర్యాలు లభింపజేస్తున్నాయి.

మశూచి నిర్మూలన కార్యక్రమం (1.6 కోట్ల రూపాయలు) క్రింద దాదాపు దేశంలో అందరికీ టీకాలు వేయటం జరిగింది. అత్యంత భవిష్యత్తులో దేశంలో మశూచి నిర్మూలించగ వని భారత ప్రభుత్వం భావిస్తున్నది

మలేరియా నిర్మూలన కార్యక్రమం (9 కోట్లు)లో మరి తగ్గొప్ప అభివృద్ధి సాధించటం జరిగింది. 15 పల్లవాడు మలేరియావల్ల సగటా పది లక్షల మంది మరణిస్తుండే వారు.గతసంవత్సరం ఒక్కరుకూడా ఈ వ్యాధివల్ల మరణించినట్లు తెలియరాలేదు

పాకిస్తాన్‌కు వెళ్లివచ్చే నాగాలపై కఠినచర్యలు

న్యూఢిల్లీ, ఏప్రిల్ 25

రహస్య నాగాలను ఆయుధాలు యిచ్చిడిమంది అందుకు వ్యాయామ ఖర్చితముగా దెప్పలేకున్నా. పాకిస్తాన్ సరిహద్దుగుండా మాత్రం అవి వస్తున్నాయని నేడు లోకసభలో రక్షణమంత్రి శ్రీ వై. బి. చ్యవన్ చెల్లడించారు,

రోజుకు పెరిగి పోతున్న నాగాల హింసా చర్యలవల్ల ఆందోళన కలవర్చిన సభ్యులకు రక్షణ మంత్రి సమాధానమిస్తూ పాకిస్తాన్ నుండి నాగాలకు లభిస్తున్న ఆయుధ సహాయాన్ని ప్రభుత్వం తీవ్రంగా పరిశీలిస్తున్నదని చెప్పారు.

ఈవిషయాన్ని పాకిస్తాన్‌తో దౌత్య స్థాయిలో అడిగినప్పుడల్లా పాకిస్తాన్ ఆయుధ సహాయము చేస్తున్నట్టు ఏమాత్రము అంగీకరించడము లేదు. అందువల్ల ఇక నాగాలను పాక్‌లోకి పోనివ్వకుండా చేయడమో లేక తిరిగి వచ్చే నాగాలను నిర్బంధించి కఠినముగా శిక్షించాలని ఆయన చెప్పారు.

శ్రీ మధులిమాయే, డా. రామ్ మనోహర్‌లోహియా: శ్రీ ఎ.పి. శర్మ నాగాల హింసాచర్యలపట్ల తీవ్రఆందోళనను వ్యక్తపర్చారు.

విదేశీ తయారీ బాంబు లని చెప్పారు 20 నుండి 28 వరకూ ఆయన ప్రమాద స్థలాలలో విలారణ జరిపినేడు గౌహాతి నుండి కలకత్తామీదుగా ఢిల్లీ చేరుకున్నారు. గౌహాతిలో జయలుదేరే ముందాయన ప్రధాని శ్రీమతి ఇందిరతో టెలిఫోనులో మాట్లాడారు. ప్రమాద కారకులు ఇంకా జయటపడలేదని డా॥ రామ్ మనోహర్ సింగు చెప్పారు.

కళ్వా సూర్యనారాయణ

ఉస్మాన్‌గంజ్ - హైదరాబాదు

ఫోన్ నెంబరు 42262

హైదరాబాదు, ఏప్రిల్ 26

మిపకాయలు	385	390
ఉల్లిగడ్డ	14	28
చింతపండు	125	170
నువ్వులు	180	200
కుసుమలు	900	1.0
ఆముదాలు	1.0	122
వేరుశనగపప్పు	136	152
ధనియాలు	245	265
ఎల్లిపాయలు	145	160
వసుపుగోల	120	128
వసుపుకాడి	115	130
ఉలవలు	65	68
బెల్లము	44	50
తయిదలు	67	68
కందులు కొ	81	85
కందులు ఎ	75	78
పెసళ్ళు	96	97
మినుములు	85	91
శనగలు	118	120
పత్తిగింజలు	72	75
మినుప పప్పు	1.6	118
పెసర పప్పు	125	128
కందిపప్పు పెం	112	115
కందిపప్పు చిం	100	104
శనగపప్పు	100	1.5
బిప్పీ గోధుమలు	125	145
శగ్గతి ..	125	140
ఎర్రపి ..	11	1 8

త్వరలో విడుదల

ప్యాలెస్ (హైదరాబాద్) అజంతా (నిజాం హైదరాబాద్)

నవకేతన్ ఇంటర్నేషనల్ ప్రస్తుత

* గైడ్ *

నిర్మాత: దేవానంద్ దర్శకత్వం: విజయానంద్ సంగీతం: ఎస్. డి. బర్మన్

తా॥ దేవానంద్, వహీదారెహమాన్, కిశోర్ సాహు, లీలాచిట్నీస్, జాగీర్ దార్, అన్వర్ హుసేన్, ఉల్లాస్, మృదులరాణి.

శ్రీ జాలాజీ పిక్చర్స్ రిలీజ్

Idted printed and published by M. Veerothama Reddy M. A. [illegible] Colleges [illegible] Hyderabad [illegible]

సెంట్రల్ రైల్వే నోటీసు

1-4-1966 నుండి అమలులోవున్న సెంట్రల్ రైల్వే పూర్తి టైమ్ టేబుల్స్‌లో దిగువ సవరణలు గమనించవలసినదిగా ప్రజలను కోరనైనది. ముద్రితమైన తప్పులకు విచారించుచున్నాము.

పేజి నెం.	టెయిన్ నెం.	స్టేషన్	చదవండి గం. ని.	అదులు గం. ని.
X	టేబుల్ "ఎ" (హెడ్డింగ్)		అప్-డౌన్	డౌన్-అప్
XXIX	టేబుల్ "బి" (..)		డౌన్-అప్	అప్-డౌన్
61	85	మండిబామర	ఉ. 10.14	9.55
68	356	విశ్రోత	ఉ. 20.00	20.20
70	(అజ్మీర్‌కు 8 అప్‌కు కలిపే రైలు)	భాంద్వా	ఉ. 8.35	
	(నాగపూర్ నుండి 8 అప్‌కు కలిపే రైలు)	ఇటార్సి	చే. 0.05	
71	58	ఇటార్సి	చే. 14.45	14.55
72	8	మన్మాడ్	ఉ. 8.09	8.10
76	(ఢిల్లీనుండి 88 డౌన్‌కు కలిపే రైలు)	ఇటార్సి	చే. 28.29	ఉ. 28.44
	(ఢిల్లీనుండి 389 డౌన్‌కు కలిపే రైలు)	ఇటార్సి	చే. 4.48	ఉ. 5.08
	(ఢిల్లీనుండి 387 డౌన్ మరియు 27 డౌన్‌కు కలిపే రైలు)	ఇటార్సి	చే. 14.45	ఉ. 15.00
91	(హుబ్లీకి 31 డౌన్‌కు కలిపే రైలు)	హోట్గి	ఉ.	15.15
	(హుబ్లీకి 11 డౌన్‌కు కలిపే రైలు)	హోట్గి	ఉ. 0.05	0.15
92	10	నారాయణపేటరోడ్	ఉ. 18.07	18.47
	హుబ్లీకి 12 అప్‌కు కలిపే రైలు)	హోట్గి	చే. 28.25	28.05
95	47	ఆలేరు	ఉ. 21.31	21.01
96	(దోణాచలంకు 48 అప్‌కు కలిపే రైలు)	నిజాంబాద్	ఉ. 6.05	
102	(కాజీపేటనుండి రైలు నెంబర్లు 17, 21, 898 15 లకు కలిపే రైళ్ళు జయలుదేరే వేళలు సవరించుకొని 7-55, 8-50, 1-5, 4-00 క్రమంలో చదువుకోవలెను, మరియు వాటికి టేబుల్ నెం. 42కు బదులు 12గా సవరించి చదువుకోవలెను)			
104	107	కామ్‌వార్ సెంట్రల్	చే. 4.20	4.25
	108	పామన్	ఉ. 18.07	17.07
106	(ఇటార్సికి 85 డౌన్‌కు కలిపే రైలు)	కాట్ని	ఉ. 18.55	22.18
	(అలహాబాద్‌కు 509 డౌన్‌కుకలిపేరైలు)	కాట్ని	ఉ. 4.30	4.38
108	(465 డౌన్‌కు కలిపే రైలు)	డోర్నకల్	చే. 1.45	2.10
	(469 డౌన్‌కు కలిపే రైలు)	డోర్నకల్	చే. 8.48	8.55
	(467 డౌన్‌కు కలిపే రైలు)	డోర్నకల్	చే. 15.26	16.35
	467	కారేపల్లి	ఉ. 16.25	16.27
108	డోర్నకల్ - భద్రాచలంరోడ్ సెక్షన	పార్థానుండి విజయవాడ	టేబిల్ నెంబర్లు 14&15	టేబిల్ నెంబర్లు 15&16
110	485	అమరావతి	చే. 2-04	4
112	458	నవేగామ్	ఉ. 16--28	16-11
118	(M	నాగపూర్	చే. 17-10	15-10
	(—	దివా-పాన్వెల్ శాఖ టెయిన్ నెం. 490		49
115	(581	మేడ్‌చల్	ఉ. 9-22	22
116	"డౌన్" పైన తిరివేయవలసిన పదములలో ఎడమకు కుడికి అప్‌కుబదులు డౌన్‌గా చదువవలెను			
117	586	మిర్యాల్	ఉ 11-17	11-07
120	(581)	హింగోలి	(చే. 20-44	20-40
			ఉ. 20-49	20-45
122	(7 కి. మీటర్స్	లేదాగ్	ఉ. 15-25	15 నిమిషములు అంతలు చదువుటకు వీలులేకుండా వున్నవి.
	(9 కిలోమీటర్స్	తెల్లంకి	ఉ. 5-09	5-00
	(14 వేళ	(మాడ్లింజ్	ఉ 22-05	22
		(లాల్)	ఉ 22-45	23-08
			చే. 4-05	4-00
128	కురుద్వాడిలో 16 నెంబరు కలిపే రైలు		ఉ. 21-51	22-51
125	ముర్తజాపూర్‌లో 682 కు కలిపేరైలు			
181	S. 24	(మలక్‌పేట)	ఉ. 12-41	12-42
		(సికావల్ మండి)	ఉ. 18-11	18-01
		(బోలారం బజార్)	ఉ. 14-11	17-11
188	S. 11	ఫలక్‌నుమా	ఉ. 10-20	10-22